



Einwohnergemeinde Münchenbuchsee

# Jahresrechnung 2022



# INHALTSVERZEICHNIS

<b>1</b>	<b>BERICHTERSTATTUNG</b> .....	<b>4</b>
1.2	Spezialfinanzierungen .....	11
<b>2</b>	<b>ECKDATEN</b> .....	<b>13</b>
2.1	Übersicht.....	13
2.2	Selbstfinanzierung / Finanzierungsergebnis.....	14
2.3	Gestufte Erfolgsausweise.....	15
2.3.1	Gesamthaushalt .....	15
2.3.2	Allgemeiner Haushalt .....	16
2.3.3	Spezialfinanzierung Feuerwehr .....	17
2.3.4	Spezialfinanzierung Wasserversorgung.....	18
2.3.5	Spezialfinanzierung Abwasserentsorgung .....	19
2.3.6	Spezialfinanzierung Abfall .....	20
2.3.7	Spezialfinanzierung Wärmeverbund .....	21
<b>3</b>	<b>BILANZ</b> .....	<b>22</b>
<b>4</b>	<b>FUNKTIONEN</b> .....	<b>23</b>
4.1	Erfolgsrechnung.....	23
4.2	Investitionsrechnung .....	33
<b>5</b>	<b>SACHGRUPPEN</b> .....	<b>34</b>
5.1	Erfolgsrechnung.....	34
5.2	Investitionsrechnung .....	35
<b>6</b>	<b>GELDFLUSSRECHNUNG</b> .....	<b>36</b>
<b>7</b>	<b>FINANZKENNZAHLEN</b> .....	<b>38</b>
7.1	Gesamthaushalt .....	38
7.2	Allgemeiner Haushalt.....	39
7.3	Spezialfinanzierung Wasserversorgung .....	40
7.4	Spezialfinanzierung Abwasserentsorgung.....	40
7.5	Spezialfinanzierung Abfall .....	41
7.6	Spezialfinanzierung Feuerwehr .....	41
7.7	Spezialfinanzierung Wärmeverbund .....	41
<b>8</b>	<b>ANTRAG DER EXEKUTIVE</b> .....	<b>42</b>
<b>9</b>	<b>BESTÄTIGUNGSBERICHT / BERICHT DATENAUF SICHTSSTELLE</b> .....	<b>44</b>
<b>10</b>	<b>GENEHMIGUNG DER JAHRESRECHNUNG</b> .....	<b>47</b>

<b>11</b>	<b>ANHANG</b> .....	<b>48</b>
<b>11.1</b>	<b>Regelwerk</b> .....	<b>48</b>
11.1.1	Angewendetes Regelwerk .....	48
11.1.2	Bewertung Finanzvermögen .....	48
11.1.3	Bewertung Verwaltungsvermögen .....	49
11.1.4	Aktivierungsgrenzen .....	49
11.1.5	Bestehendes Verwaltungsvermögen .....	49
<b>11.2</b>	<b>Grundlagen der Jahresrechnung</b> .....	<b>50</b>
<b>11.3</b>	<b>Eigenkapitalnachweis</b> .....	<b>50</b>
<b>11.4</b>	<b>Rückstellungsspiegel</b> .....	<b>51</b>
<b>11.5</b>	<b>Beteiligungsspiegel</b> .....	<b>52</b>
<b>11.6</b>	<b>Gewährleistungsspiegel</b> .....	<b>54</b>
<b>11.7</b>	<b>Anlagespiegel</b> .....	<b>55</b>
11.7.1	Anlagespiegel - Finanzvermögen .....	55
11.7.2	Anlagespiegel - Sachanlagen Verwaltungsvermögen .....	56
11.7.3	Anlagespiegel - Übriges Verwaltungsvermögen .....	57
<b>11.8</b>	<b>Kreditkontrolle</b> .....	<b>58</b>
11.8.1	Verpflichtungskreditkontrolle für Investitionen .....	58
11.8.2	Nachkredite .....	64
<b>11.9</b>	<b>Wiederbeschaffungswerte</b> .....	<b>68</b>
11.9.1	Spezialfinanzierung Wasserversorgung .....	68
11.9.2	Spezialfinanzierung Abwasserentsorgung .....	69
11.9.3	Spezialfinanzierung Wärmeverbund .....	70
<b>12</b>	<b>DETAILS ZUR RECHNUNG</b> .....	<b>71</b>
<b>12.1</b>	<b>Bilanz</b> .....	<b>71</b>
<b>12.2</b>	<b>Erfolgsrechnung nach Funktionen</b> .....	<b>78</b>
<b>12.3</b>	<b>Erfolgsrechnung nach Sachgruppen</b> .....	<b>113</b>
<b>12.4</b>	<b>Investitionsrechnung nach Funktionen</b> .....	<b>121</b>
<b>12.5</b>	<b>Investitionsrechnung nach Sachgruppen</b> .....	<b>128</b>

# 1 BERICHTERSTATTUNG

## Allgemeines

Die vorliegende Jahresrechnung 2022 wurde nach dem Rechnungslegungsmodell HRM2 gemäss Art. 70 Gemeindegesetz (GG) des Kantons Bern erstellt.

Zum Einsatz gelangte die Software Abacus welche im Rechenzentrum RIO der Firma Talus AG in Wiler bei Seedorf betrieben wird.

## Ergebnisse

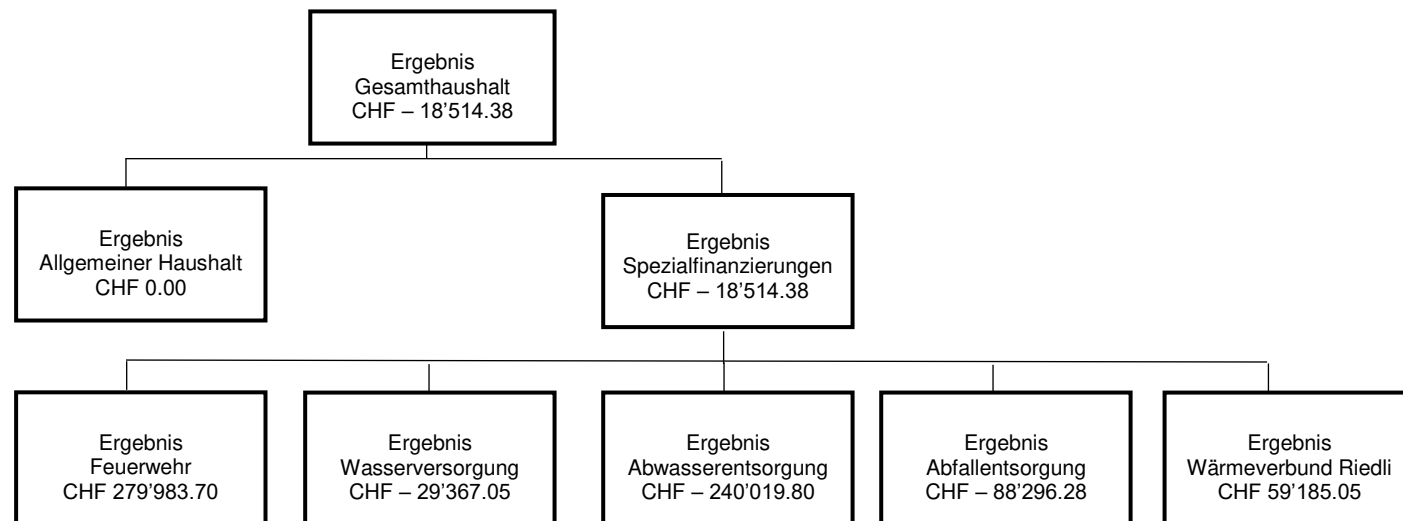

## Ergebnis Gesamthaushalt

Der Gesamthaushalt schliesst mit einem Aufwandüberschuss von CHF 18'514.38 ab. Budgetiert war ein Aufwandüberschuss von CHF 1'425'600.00. Gegenüber dem Budget beträgt die Besserstellung CHF 1'407'085.62.

Die Besserstellung ist vor allem auf das Ergebnis des Allgemeinen Haushaltes zurückzuführen. Anstelle des budgetierten Aufwandüberschuss von CHF 1'069'100.00 kann ein ausgeglichenes Ergebnis präsentiert werden. Die Spezialfinanzierungen schliessen insgesamt um CHF 337'986.00 besser ab als budgetiert.

**Ergebnis Allgemeiner Haushalt**

Das Budget 2022 des Allgemeinen Haushaltes sah einen Aufwandüberschuss von CHF 1'069'100.00 vor. Darin war eine Entnahme aus der finanzpolitischen Reserve in der Höhe von CHF 251'700.00 enthalten. Das nun ausgewiesene ausgeglichene Ergebnis wird durch eine Einlage in die finanzpolitische Reserve in der Höhe von CHF 563'594.51 und einer Einlage in die Spezialfinanzierung Vorfinanzierung Hochbauten des Verwaltungsvermögens in der Höhe von CHF 731'670.10 erzielt.

Der betriebliche Aufwand ist gegenüber dem Budget um insgesamt CHF 1'453'391.80 tiefer. Dies betrifft vor allem den Transferaufwand (Entschädigungen an Gemeinwesen, Beiträge an Gemeinwesen und Dritte) welcher um insgesamt CHF 994'618.30 tiefer ausfällt als budgetiert.

Der betriebliche Ertrag ist um CHF 1'392'775.15 höher ausgefallen als budgetiert. Die Besserstellung ist vor allem auf Mehrerträge im Bereich der Fiskalerträge zurückzuführen. Die direkten Steuern der natürlichen Personen sind CHF 654'173.40 höher als budgetiert. Die direkten Steuern der juristischen Personen sind um CHF 104'079.00 höher als budgetiert. Die übrigen direkten Steuern sind um insgesamt CHF 355'711.25 höher als budgetiert. Auch der Ertrag der Entgelte ist höher (CHF 304'101.62) ausgefallen.

Die nachfolgenden Kommentare beziehen sich auf den Gesamthaushalt.

**Personalaufwand**

Der Personalaufwand ist CHF 154'124.90 tiefer als budgetiert. Die Aufwendungen für Behörden und Kommissionen sind um CHF 19'014.45 tiefer als budgetiert. Dies ist vor allem auf Minderaufwendungen bei den Sitzungsgeldern zurückzuführen. Die Löhne für das Verwaltungs- und Betriebspersonal sind um insgesamt CHF 45'066.95 tiefer ausgefallen. Dies ist vor allem auf Vakanzen bei Neubesetzungen diverser Stellen zurückzuführen. Auch die Arbeitgeberbeiträge sind tiefer (CHF 21'565.00) als budgetiert. Der übrige Personalaufwand ist um total CHF 45'066.20 tiefer als budgetiert.

**Sach- und Betriebsaufwand**

Der Sach- und Betriebsaufwand ist gegenüber dem Budget um insgesamt CHF 541'107.75 tiefer ausgefallen. Der Material- und Warenaufwand ist um CHF 99'863.55 tiefer als budgetiert. Dies betrifft vor allem die Aufwendungen für Lehrmittel der Schule. Diese sind CHF 59'552.05 tiefer als budgetiert. Minderaufwendungen können auch bei der Ver- und Entsorgung Liegenschaften des Verwaltungsvermögens (CHF 240'238.35) verzeichnet werden. Hier sind es die Aufwendungen für Heizmaterial (CHF 42'007.85) und auch die Wasserbeschaffungskosten (CHF 189'099.15) welche tiefer als budgetiert sind. Auch die Dienstleistungen und Honorare sind insgesamt CHF 327'190.54 tiefer als budgetiert.

**Abschreibungen**

Der Aufwand für Abschreibungen (Verwaltungsvermögen) ist gegenüber dem Budget um CHF 23'121.20 höher ausgefallen. Der höhere Abschreibungsaufwand ist die direkte Folge der getätigten Investitionen.

### **Finanzaufwand**

Der Finanzaufwand ist gegenüber dem Budget um CHF 185'748.34 höher. Das Budget für den baulichen Unterhalt (Bernstrasse 21) wurde im Jahr 2022 um CHF 194'919.90 überschritten. Im Vorjahr waren jedoch Minderaufwendungen von CHF 176'078.30 entstanden.

Die Aufwendungen für die internen Verzinsungen sind um CHF 19'016.75 höher als budgetiert.

### **Einlagen in Fonds und Spezialfinanzierungen (SF)**

Die Einlagen sind um insgesamt CHF 211'782.00 tiefer ausgefallen. Bei der Spezialfinanzierung Wasserversorgung konnten die Anschlussgebühren nicht im budgetierten Ertrag in Rechnung gestellt werden. Entsprechend sind diese Einlagen tiefer ausgefallen. Die Einlagen in den Werterhalt des Wärmeverbundes Riedli werden nicht mehr über diese Einlagen gebucht. Neu werden die Einlagen über den ausserordentlichen Aufwand verbucht.

### **Transferaufwand**

Der Transferaufwand ist im Vergleich zum Budget um CHF 1'195'799.50 tiefer ausgefallen. Die Entschädigung an den Regionalen Sozialdienst ist um CHF 529'706.70 tiefer. Der vermutete Anstieg der Sozialhilfekosten (Auswirkungen der Corona-Pandemie) ist nicht eingetreten. Die Zahlungen an den Kanton Bern für den Lastenausgleich Öffentlicher Verkehr und den Lastenausgleich Ergänzungsleistungen (EL) sind total CHF 274'468.00 tiefer als budgetiert. Die Minderaufwendungen beim Lastenausgleich Öffentlicher Verkehr sind auf eine Gutschrift aus dem Jahr 2021 und beim Lastenausgleich EL auf weniger Einwohner (gegenüber dem Budget) zurückzuführen. Auch der Beitrag an die Feuerwehr Region Moossee ist CHF 157'334.00 tiefer als budgetiert. Dieser Minderaufwand ist auf die Gewinnverteilung aus der Jahresrechnung 2022 der Feuerwehr Region Moossee zurückzuführen.

### **Ausserordentlicher Aufwand**

Der ausserordentliche Aufwand beträgt CHF 2'326'944.11 und ist somit CHF 1'402'844.11 höher als budgetiert. Die Einlage in die Spezialfinanzierung Vorfinanzierung Hochbauten Verwaltungsvermögen (aus dem Buchgewinn Auslagerung Energie Münchenbuchsee AG) in der Höhe von CHF 924'073.50 war im Budget vorgesehen. Nicht budgetiert war die zusätzliche Einlage in diese Spezialfinanzierung Vorfinanzierung Hochbauten Verwaltungsvermögen von CHF 731'670.10, welche aufgrund des positiven Rechnungsergebnisses des Allgemeinen Haushaltes vorgenommen wurde. Ebenfalls aufgrund des positiven Rechnungsergebnisses wurde eine Einlage in die finanzpolitische Reserve in der Höhe von CHF 563'594.51 vorgenommen. Die Einlage in den Werterhalt Wärmeverbund Riedli (CHF 107'606.00) wird neu im ausserordentlichen Aufwand verbucht.

**Fiskalertrag**

Der Fiskalertrag ist gegenüber dem Budget um CHF 1'116'713.65 höher ausgefallen. Die direkten Steuern der natürlichen Personen (Einkommens-, Vermögens- und Quellensteuern) sind CHF 654'173.40 höher als budgetiert. Auch die Erträge der direkten Steuern der juristischen Personen (Gewinn- und Kapitalsteuern) sind CHF 104'079.00 höher ausgefallen. Die übrigen direkten Steuern (Grundstückgewinn, Sonderveranlagungen, Erbschafts- und Schenkungssteuern) sind um CHF 355'711.25 höher als budgetiert. Die positive Entwicklung der Fiskalerträge des Jahres 2022 lassen darauf schliessen, dass die Ertragseinbrüche des Jahres 2021 (infolge der Corona-Pandemie) ein einmaliges Ereignis waren.

**Entgelte**

Die Erträge der Entgelte sind um CHF 104'960.49 höher ausgefallen als budgetiert. Mindererträge bei den Feuerwehersatzabgaben (CHF 46'720.65) und den Gebühren für Amtshandlungen (CHF 36'212.87, Gebühren Baubewilligungen, Einwohnerkontrolle, Fremdenkontrolle), konnten dank Mehrerträgen (CHF 196'351.51) bei den Benützungsgebühren und Verkäufen kompensiert werden.

**Finanzertrag**

Der Finanzertrag ist gegenüber dem Budget um CHF 13'099.40 tiefer ausgefallen. Die Erträge aus Verzugszinsen (Steuerverwaltung des Kantons Bern) sind um CHF 34'663.60 tiefer als budgetiert. Dagegen sind die Zinsen vom Finanzvermögen (Interne Verzinsung der Spezialfinanzierungen) um CHF 15'604.30 höher als budgetiert.

**Entnahmen aus Fonds und Spezialfinanzierungen (SF)**

Die Entnahmen sind um CHF 81'553.60 tiefer als budgetiert. Die Abweichung ist vor allem auf die Entnahmen aus der SF Werterhalt (Wärmeverbund Riedli) zurückzuführen. Diese Buchung (CHF 98'165.00) wird nicht mehr als Entnahme aus SF gebucht, sondern als ausserordentlicher Ertrag.

**Transferertrag**

Der Transferertrag ist gegenüber dem Budget um CHF 13'274.77 oder 0.35% tiefer ausgefallen. Aufgrund der geringen Abweichung wird auf eine detaillierte Begründung verzichtet.

**Ausserordentlicher Ertrag**

Der ausserordentliche Ertrag ist um CHF 185'885.90 tiefer als budgetiert. Die budgetierte Entnahme aus der finanzpolitischen Reserve im Umfang von CHF 251'700.00 musste, aufgrund des positiven Rechnungsergebnis des Allgemeinen Haushaltes, nicht vorgenommen werden. Höher als budgetiert (CHF 66'791.45) ist die Entnahme aus Vorfinanzierungen des Eigenkapitals. Die Entnahme aus der Vorfinanzierung SF Hochbauten ist um CHF 31'373.55 tiefer ausgefallen. Neu werden die Entnahmen (Abschreibungen) für den Wärmeverbund Riedli über den ausserordentlichen Ertrag gebucht. Diese nicht budgetierte Entnahme beträgt CHF 98'165.00.

## **Spezialfinanzierungen (SF) übergeordnetes Recht**

### **SF Wasserversorgung**

Die Wasserversorgung (Funktion 7101) schliesst mit einem Aufwandüberschuss von CHF 29'367.05 ab. Budgetiert war ein Ertragsüberschuss von CHF 7'700.00. Die Schlechterstellung gegenüber dem Budget beträgt CHF 37'067.05.

Die Aufwendungen für die Wasserbeschaffung sind insgesamt CHF 189'099.15 tiefer als budgetiert. Die Anschlussgebühren, welche direkt in die SF Werterhalt eingelegt werden, sind aufgrund der geringeren privaten Bautätigkeit (abgeschlossene private Baustellen) CHF 260'850.00 tiefer als budgetiert. Auch der Ertrag aus den Benützungsgebühren ist um CHF 80'880.35 tiefer als budgetiert.

Das Eigenkapital (Rechnungsausgleich) der SF Wasserversorgung beträgt CHF 422'910.67 (Bilanz Konto: 29001.01).

Der Bestand des Werterhalts beläuft sich auf CHF 4'673'664.40 (Bilanz Konto: 29301.01).

### **SF Abwasserentsorgung**

Die Abwasserentsorgung (Funktion 7201) schliesst mit einem Aufwandüberschuss von CHF 240'019.80 ab. Budgetiert war ein Aufwandüberschuss von CHF 372'000.00. Die Besserstellung gegenüber dem Budget beträgt CHF 131'980.20.

Im Bereich der Abwasserentsorgung konnten Anschlussgebühren im Umfang von CHF 500'335.00 fakturiert werden. Dies ist gegenüber dem Budget ein Mehrertrag von CHF 300'335.00. Für den Unterhalt der Kanalisation mussten insgesamt CHF 28'401.00 weniger aufgewendet werden als vorgesehen. Dagegen mussten bei einem neuen Bauobjekt Abschreibungen bei den Anschlussgebühren im Umfang von CHF 123'660.60 vorgenommen werden. Das Inkassoverfahren ist noch nicht abgeschlossen. Die Entschädigung an den ARA-Verband ist gegenüber dem Budget um CHF 42'657.20 tiefer ausgefallen.

Das Eigenkapital (Rechnungsausgleich) der SF Abwasserentsorgung beträgt CHF 3'133'124.58 (Bilanz Konto: 29002.01).

Der Bestand des Werterhalts beläuft sich auf CHF 11'805'696.45 (Bilanz Konto: 29302.01).

### **SF Abfallentsorgung**

Die Abfallentsorgung (Funktion 7301) schliesst mit einem Aufwandüberschuss von CHF 88'296.28 ab. Budgetiert war ein Aufwandüberschuss von CHF 167'300.00. Die Besserstellung gegenüber dem Budget beträgt CHF 79'003.72.

Die Besserstellung ist vor allem auf Minderaufwendungen (CHF 162'043.95) für die Verwertungs- und Abfallkosten zurückzuführen. Die Erträge aus den Gebühren (Containermarken, Kehrriechsäcke und Grundgebühren) sind um CHF 116'745.68 tiefer als budgetiert. Dagegen sind die Erlöse aus der Papierabfuhr, infolge der wieder gestiegenen Marktpreise, um CHF 19'666.90 höher ausgefallen.

Das Eigenkapital (Rechnungsausgleich) der SF Abfallentsorgung beträgt CHF 1'222'601.83 (Bilanz Konto: 29003.01).

Da die Abfallentsorgung über keine Anlagen verfügt, muss auch kein Werterhalt geführt werden.

## **Spezialfinanzierungen (SF) Gemeindereglement**

### **SF Feuerwehr**

Die Feuerwehr (Funktion 1500) schliesst mit einem Ertragsüberschuss von CHF 279'983.70 ab. Budgetiert war ein Ertragsüberschuss von CHF 172'000.00. Die Besserstellung gegenüber dem Budget beträgt CHF 107'983.70.

Der Beitrag an die Feuerwehr Region Moossee ist um CHF 157'334.00 tiefer ausgefallen als budgetiert. Dies ist auf die Gewinnverteilung des Jahres 2022 der Feuerwehr Region Moossee in der Höhe von CHF 183'893.00 zurückzuführen. Im vergangenen Jahr wurde das Feuerwehr Magazin an den Wärmeverbund Zentrum angeschlossen. Die Investitionen belaufen sich auf CHF 60'747.85. Entsprechend sind in der Erfolgsrechnung



Abschreibungen in der Höhe von CHF 2'429.85 enthalten. Die Ersatzabgaben sind CHF 46'720.65 tiefer als budgetiert. Dagegen sind die Mieteinnahmen für das Magazin um CHF 15'000.00 höher als im Budget vorgesehen.

Das Eigenkapital (Rechnungsausgleich) der SF Feuerwehr beträgt CHF 321'363.41 (Bilanz Konto: 29000.01).

Für die SF Feuerwehr muss kein Werterhalt geführt werden.

### **SF Wärmeverbund Riedli**

Der Wärmeverbund Riedli (Funktion 8731) schliesst mit einem Ertragsüberschuss von CHF 59'185.05 ab. Gegenüber dem budgetierten Aufwandüberschuss von CHF 3'100.00 ist dies eine Besserstellung um CHF 62'285.05.

Die Aufwendungen für das Heizmaterial sind um CHF 14'990.10 tiefer als budgetiert. Dagegen fällt der Aufwand für den Unterhalt Gebäude um CHF 9'501.00 höher aus als budgetiert. Der Ertrag aus den Wärmelieferungen ist um insgesamt CHF 17'016.05 höher ausgefallen. Auch die Anschlussgebühren sind CHF 28'700.00 höher als im Budget vorgesehen.

Das Eigenkapital (Rechnungsausgleich) der SF Wärmeverbund Riedli beträgt CHF 68'354.95 (Bilanz Konto: 29006.01).

Der Bestand des Werterhalts beläuft sich auf CHF 264'076.10 (Bilanz Konto: 29306.01).

### **Investitionsrechnung**

Im Budget 2022 waren Investitionen von insgesamt CHF 8'955'000.00 eingestellt. Ausgeführt wurden Projekte im Umfang von CHF 6'232'390.25. Davon entfallen CHF 5'195'017.75 auf den Allgemeinen Haushalt. Für die Spezialfinanzierungen (SF) wurden Projekte im Umfang von CHF 1'037'372.50 ausgeführt. Diese Summe lässt sich wie folgt auf die einzelnen SF aufteilen; Feuerwehr CHF 60'747.85, Wasserversorgung CHF 420'685.50, Abwasserentsorgung CHF 555'939.15.

Die Differenz zwischen den eingestellten Investitionen und den tatsächlich ausgeführten Investitionen beträgt CHF 2'722'609.75. Noch nicht zur Ausführung gelangt sind Projekte der Schulliegenschaften (CHF 662'145.20), der Gemeindestrassen (CHF 262'693.50) und der SF Abwasserentsorgung im Umfang von CHF 594'060.85.

Im Bereich der Schulliegenschaften wurden, infolge der laufenden Schulraumplanung, nicht alle vorgesehenen Projekte in Angriff genommen. Damit soll der Realisierung der Schulraumplanung nicht vorgegriffen werden. Der Minderaufwand bei den Gemeindestrassen und der Abwasserentsorgung ist hauptsächlich auf die Verschiebung des Projektes zur Gesamtanierung Weierweg zugunsten von kleineren Sanierungsprojekten zurückzuführen.

Einnahmen konnten in der Höhe von CHF 459'648.15 verbucht werden. Davon entfallen CHF 438'348.15 auf die Darlehensrückzahlung des Wasserverbundes Grauholz AG (WAGRA). Aus dem kantonalen Lotteriefonds konnten Einnahmen von CHF 21'300.00 für die Sanierung der Aussenanlagen im Bereich der Schulhäuser verbucht werden.

**Bilanz**

Die Aktiven und Passiven belaufen sich per Ende Jahr 2022 auf CHF 67'208'648.59. Dies ist gegenüber dem Anfangsbestand eine Zunahme von CHF 582'526.63.

Das Finanzvermögen nahm um CHF 2'913'642.27 ab. Die flüssigen Mittel betragen Ende Jahr 2022 CHF 4'275'592.95. Dies ist eine Abnahme von CHF 2'804'657.31 gegenüber dem Jahresbeginn. Die diversen Forderungen haben sich um CHF 485'761.11 auf nun CHF 13'444'193.37 reduziert. Die Sachanlagen des Finanzvermögens (Grundstücke und Gebäude) sind neu mit CHF 5'211'131.30 bilanziert. Dies ist eine Zunahme von CHF 379'196.75. Die Zunahme ist auf die Renovation der Liegenschaft Bernstrasse 21 zurückzuführen. Die wertvermehrenden Arbeiten wurden als Werterhöhung in die Bilanz gebucht.

Das Verwaltungsvermögen erhöht sich um CHF 3'496'168.90 und beträgt per Ende Jahr CHF 40'716'975.67.

Das Fremdkapital hat um CHF 470'761.65 abgenommen und beträgt per Ende Jahr 2022 CHF 15'001'413.45. Die langfristigen Finanzverbindlichkeiten haben um CHF 200'000.00 (Rückzahlung Darlehen Begräbnisgemeindeverband) abgenommen und sind nun mit CHF 13'000'000.00 bilanziert.

Das Eigenkapital wird per Ende Jahr 2022 mit CHF 52'207'235.14 bilanziert. Die Zunahme gegenüber dem Jahresanfang beträgt CHF 1'053'288.28. Die Verpflichtungen gegenüber den Spezialfinanzierungen haben um CHF 1'377'534.98 abgenommen und belaufen sich neu auf CHF 18'983'473.75. Die Vorfinanzierungen (Werterhalt der SF, SF Vorfinanzierung Hochbauten) sind um CHF 2'424'277.90 auf neu CHF 22'449'220.68 gestiegen. Die finanzpolitische Reserve hat durch die Einlage von CHF 563'594.51 auf neu CHF 2'000'000.00 zugenommen. Der Bilanzüberschuss wird per Ende 2022 unverändert mit CHF 6'604'874.61 bilanziert.

**Nachkredite**

Es werden nur Nachkredite über CHF 10'000.00 aufgeführt.

Total	CHF	3'508'714.06
davon:		
gebunden	CHF	2'616'082.31
Kompetenz GR	CHF	160'961.65
Kompetenz GGR	CHF	731'670.10

## 1.2 Spezialfinanzierungen (SF) (Gebührenfinanzierte Bereiche gemäss Art. 30 Bst. B FHDV)

**SF Wasserversorgung**

	<b>Rechnung 2022</b>	<b>Budget 2022</b>
Erfolg	CHF – 29'367.05	CHF 7'700.00
Verwaltungsvermögen 31.12.2022	CHF 2'392'117.00	
Anlagen im Bau 31.12.2022	CHF 859'153.00	
Bestand Werterhalt 31.12.2022	CHF 4'673'664.40	
Eigenkapital 31.12.2022	CHF 422'910.67	

**SF Abwasserentsorgung**

	<b>Rechnung 2022</b>	<b>Budget 2022</b>
Erfolg	CHF – 240'019.80	CHF – 372'000.00
Verwaltungsvermögen 31.12.2022	CHF 3'238'736.00	
Anlagen im Bau 31.12.2022	CHF 730'340.10	
Bestand Werterhalt 31.12.2022	CHF 11'805'696.45	
Eigenkapital 31.12.2022	CHF 3'133'124.58	

**SF Abfallentsorgung**

	<b>Rechnung 2022</b>	<b>Budget 2022</b>
Erfolg	CHF – 88'296.28	CHF – 167'300.00
Verwaltungsvermögen 31.12.2022	CHF 0.00	
Bestand Werterhalt 31.12.2022	CHF 0.00	
Eigenkapital 31.12.2022	CHF 1'222'601.83	

**SF Feuerwehr**

	<b>Rechnung 2022</b>	<b>Budget 2022</b>
Erfolg	CHF 279'983.70	CHF 172'000.00
Verwaltungsvermögen 31.12.2022	CHF 58'318.00	
Eigenkapital 31.12.2022	CHF 321'363.47	

**SF Wärmeverbund Riedli**

	<b>Rechnung 2022</b>	<b>Budget 2022</b>
Erfolg	CHF 59'185.05	CHF 3'100.00
Verwaltungsvermögen 31.12.2022	CHF 1'766'964.00	
Bestand Werterhalt 31.12.2022	CHF 264'076.10	
Eigenkapital 31.12.2022	CHF 68'354.95	

## Übersicht

	Rechnung 2022	Budget 2022	Rechnung 2021
Jahresergebnis ER Gesamthaushalt	-18'514.38	-1'425'600.00	-2'684'923.11
Jahresergebnis ER Allgemeiner Haushalt		-1'069'100.00	-1'895'125.39
Jahresergebnis Spezialfinanzierungen	-18'514.38	-356'500.00	-789'797.72
Steuerertrag natürliche Personen	22'696'173.40	22'042'000.00	20'071'579.90
Steuerertrag juristische Personen	2'262'079.00	2'158'000.00	1'407'119.80
Liegenschaftssteuer	2'507'410.90	2'600'000.00	2'505'547.10
Nettoinvestitionen	5'772'742.10	8'955'000.00	3'245'041.20
Bestand Finanzvermögen	26'491'672.92		29'405'315.19
Bestand Verwaltungsvermögen Gesamthaushalt	40'716'975.67		37'220'806.77
Bestand Verwaltungsvermögen Allgemeiner Haushalt	16'210'418.60		13'129'580.95
Bestand Verwaltungsvermögen Spezialfinanzierungen	24'506'557.07		24'091'225.82
Fremdkapital	15'001'413.45		15'472'175.10
Eigenkapital	52'207'235.14		51'153'946.86
Reserven	2'000'000.00		1'436'405.49
Bilanzüberschuss /-fehlbetrag	6'604'874.61		6'604'874.61

**Selbstfinanzierung / Finanzierungsergebnis**

		<b>Rechnung 2022</b>	<b>Budget 2022</b>	<b>Rechnung 2021</b>
90	Ergebnis Gesamthaushalt	-18'514.38	-1'425'600.00	-2'684'923.11
33	Abschreibung Verwaltungsvermögen	2'051'121.20	2'028'000.00	3'123'931.90
35	Einlagen in Fonds und Spezialfinanzierungen	870'818.00	1'082'600.00	1'933'855.10
45	Entnahmen aus Fonds und Spezialfinanzierungen	-521'446.40	-603'000.00	-513'078.60
364	Wertberichtigung Darlehen Verwaltungsvermögen			
365	Wertberichtigung Beteiligungen Verwaltungsvermögen			
366	Abschreibungen Investitionsbeiträge	225'452.00	215'200.00	96'959.00
389	Einlagen in das Eigenkapital	2'326'944.11	924'100.00	1'536'981.05
489	Entnahmen aus dem Eigenkapital	-1'607'914.10	-1'793'800.00	-2'626'176.66
4490	Aufwertung Verwaltungsvermögen			
	<b>Selbstfinanzierung</b>	<b>3'326'460.43</b>	<b>427'500.00</b>	<b>867'548.68</b>
<b>Nettoinvestitionen</b>				
6900	Investitionsausgaben	6'232'390.25	8'955'000.00	3'907'420.45
5900	Investitionseinnahmen	459'648.15		662'379.25
	<b>Nettoinvestitionen</b>	<b>5'772'742.10</b>	<b>8'955'000.00</b>	<b>3'245'041.20</b>
	<b>Finanzierungsergebnis</b>	<b>-2'446'281.67</b>	<b>-8'527'500.00</b>	<b>-2'377'492.52</b>

**Gesamter Haushalt**

	Rechnung 2022	Budget 2022	Rechnung 2021	
	<b>Betrieblicher Aufwand</b>			
30	Personalaufwand	6'704'275.10	6'858'400.00	6'987'531.40
31	Sach- und übriger Betriebsaufwand	8'903'292.25	9'444'400.00	9'038'350.52
33	Abschreibungen Verwaltungsvermögen	2'051'121.20	2'028'000.00	3'123'931.90
35	Einlagen Fonds und Spezialfinanzierungen	870'818.00	1'082'600.00	1'933'855.10
36	Transferaufwand	20'538'600.50	21'734'400.00	19'680'277.62
37	Durchlaufende Beiträge	0.00	0.00	118'257.90
	<b>Betrieblicher Aufwand</b>	<b>39'068'107.05</b>	<b>41'147'800.00</b>	<b>40'882'204.44</b>
	<b>Betrieblicher Ertrag</b>			
40	Fiskalertrag	28'760'713.65	27'644'000.00	26'142'861.25
41	Regalien und Konzessionen	29'173.65	49'500.00	44'875.05
42	Entgelte	6'836'960.49	6'732'000.00	6'705'813.10
43	Verschiedene Erträge	8'451.00	0.00	16'380.00
45	Total Entnahmen Fonds und Spezialfinanzierungen	521'446.40	603'000.00	513'078.60
46	Transferertrag	3'793'525.23	3'806'800.00	3'528'772.74
47	Durchlaufende Beiträge	0.00	0.00	118'257.90
	<b>Betrieblicher Ertrag</b>	<b>39'950'270.42</b>	<b>38'835'300.00</b>	<b>37'070'038.64</b>
	<b>Ergebnis aus betrieblicher Tätigkeit</b>	<b>882'163.37</b>	<b>-2'312'500.00</b>	<b>-3'812'165.80</b>
34	Finanzaufwand	955'348.34	769'600.00	601'418.72
44	Finanzertrag	773'700.60	786'800.00	639'465.80
	<b>Ergebnis aus Finanzierung</b>	<b>-181'647.74</b>	<b>17'200.00</b>	<b>38'047.08</b>
	<b>Operatives Ergebnis</b>	<b>700'515.63</b>	<b>-2'295'300.00</b>	<b>-3'774'118.72</b>
38	Ausserordentlicher Aufwand	2'326'944.11	924'100.00	1'536'981.05
48	Ausserordentlicher Ertrag	1'607'914.10	1'793'800.00	2'626'176.66
	<b>Ausserordentliches Ergebnis</b>	<b>-719'030.01</b>	<b>869'700.00</b>	<b>1'089'195.61</b>
	<b>Gesamtergebnis Erfolgsrechnung</b>	<b>-18'514.38</b>	<b>-1'425'600.00</b>	<b>-2'684'923.11</b>
	(+ = Ertragsüberschuss / - = Aufwandüberschuss)			

## Allgemeiner Haushalt

	Rechnung 2022	Budget 2022	Rechnung 2021
	<b>Betrieblicher Aufwand</b>		
30	Personalaufwand	6'488'099.35	6'482'865.10
31	Sach- und übriger Betriebsaufwand	5'824'499.05	5'703'471.61
33	Abschreibungen Verwaltungsvermögen	1'867'428.10	1'950'471.45
35	Einlagen Fonds und Spezialfinanzierungen	0.00	1'064'321.10
36	Transferaufwand	19'083'081.70	18'763'202.17
37	Durchlaufende Beiträge	0.00	118'257.90
	<b>Betrieblicher Aufwand</b>	<b>33'263'108.20</b>	<b>34'082'589.33</b>
	<b>Betrieblicher Ertrag</b>		
40	Fiskalertrag	28'760'713.65	26'142'861.25
41	Regalien und Konzessionen	29'173.65	44'875.05
42	Entgelte	1'685'101.62	1'372'687.61
43	Verschiedene Erträge	8'451.00	16'380.00
45	Total Entnahmen Fonds und Spezialfinanzierungen	0.00	0.00
46	Transferertrag	3'715'635.23	3'321'861.54
47	Durchlaufende Beiträge	0.00	118'257.90
	<b>Betrieblicher Ertrag</b>	<b>34'199'075.15</b>	<b>31'016'923.35</b>
	<b>Ergebnis aus betrieblicher Tätigkeit</b>	<b>935'966.95</b>	<b>-3'065'665.98</b>
34	Finanzaufwand	912'021.29	554'496.37
44	Finanzertrag	685'643.35	626'400.35
	<b>Ergebnis aus Finanzierung</b>	<b>-226'377.94</b>	<b>71'903.98</b>
	<b>Operatives Ergebnis</b>	<b>709'589.01</b>	<b>-2'993'762.00</b>
38	Ausserordentlicher Aufwand	2'219'338.11	1'429'375.05
48	Ausserordentlicher Ertrag	1'509'749.10	2'528'011.66
	<b>Ausserordentliches Ergebnis</b>	<b>-709'589.01</b>	<b>1'098'636.61</b>
	<b>Gesamtergebnis Erfolgsrechnung</b>	<b>0.00</b>	<b>-1'895'125.39</b>
	(+ = Ertragsüberschuss / - = Aufwandüberschuss)		



## Feuerwehr

	Rechnung 2022	Budget 2022	Rechnung 2021	
	<b>Betrieblicher Aufwand</b>			
30	Personalaufwand	0.00	0.00	308'335.25
31	Sach- und übriger Betriebsaufwand	54'326.60	28'000.00	207'425.66
33	Abschreibungen Verwaltungsvermögen	2'429.85	0.00	1'000'565.00
35	Einlagen Fonds und Spezialfinanzierungen	0.00	0.00	0.00
36	Transferaufwand	402'666.00	560'000.00	1'933.70
37	Durchlaufende Beiträge	0.00	0.00	0.00
	<b>Betrieblicher Aufwand</b>	<b>459'422.45</b>	<b>588'000.00</b>	<b>1'518'259.61</b>
	<b>Betrieblicher Ertrag</b>			
40	Fiskalertrag	0.00	0.00	0.00
41	Regalien und Konzessionen	0.00	0.00	0.00
42	Entgelte	653'279.35	700'000.00	1'071'692.45
43	Verschiedene Erträge	0.00	0.00	0.00
45	Total Entnahmen Fonds und Spezialfinanzierungen	0.00	0.00	0.00
46	Transferertrag	11'367.00	0.00	131'228.00
47	Durchlaufende Beiträge	0.00	0.00	0.00
	<b>Betrieblicher Ertrag</b>	<b>664'646.35</b>	<b>700'000.00</b>	<b>1'202'920.45</b>
	<b>Ergebnis aus betrieblicher Tätigkeit</b>	<b>205'223.90</b>	<b>112'000.00</b>	<b>-315'339.16</b>
34	Finanzaufwand	240.20	0.00	10'589.95
44	Finanzertrag	75'000.00	60'000.00	0.00
	<b>Ergebnis aus Finanzierung</b>	<b>74'759.80</b>	<b>60'000.00</b>	<b>-10'589.95</b>
	<b>Operatives Ergebnis</b>	<b>279'983.70</b>	<b>172'000.00</b>	<b>-325'929.11</b>
38	Ausserordentlicher Aufwand	0.00	0.00	0.00
48	Ausserordentlicher Ertrag	0.00	0.00	0.00
	<b>Ausserordentliches Ergebnis</b>	<b>0.00</b>	<b>0.00</b>	<b>0.00</b>
	<b>Gesamtergebnis Erfolgsrechnung</b>	<b>279'983.70</b>	<b>172'000.00</b>	<b>-325'929.11</b>
	(+ = Ertragsüberschuss / - = Aufwandüberschuss)			

**Wasserversorgung**

	Rechnung 2022	Budget 2022	Rechnung 2021
	<b>Betrieblicher Aufwand</b>		
30	Personalaufwand	0.00	0.00
31	Sach- und übriger Betriebsaufwand	1'324'734.40	1'375'285.45
33	Abschreibungen Verwaltungsvermögen	32'057.20	30'808.15
35	Einlagen Fonds und Spezialfinanzierungen	195'301.00	194'046.00
36	Transferaufwand	32'110.00	32'000.00
37	Durchlaufende Beiträge	0.00	0.00
	<b>Betrieblicher Aufwand</b>	<b>1'584'202.60</b>	<b>1'632'139.60</b>
	<b>Betrieblicher Ertrag</b>		
40	Fiskalertrag	0.00	0.00
41	Regalien und Konzessionen	0.00	0.00
42	Entgelte	1'098'269.65	1'133'843.70
43	Verschiedene Erträge	0.00	0.00
45	Total Entnahmen Fonds und Spezialfinanzierungen	470'405.35	469'156.30
46	Transferertrag	0.00	0.00
47	Durchlaufende Beiträge	0.00	0.00
	<b>Betrieblicher Ertrag</b>	<b>1'568'675.00</b>	<b>1'603'000.00</b>
	<b>Ergebnis aus betrieblicher Tätigkeit</b>	<b>-15'527.60</b>	<b>-29'139.60</b>
34	Finanzaufwand	23'619.45	20'492.70
44	Finanzertrag	9'780.00	9'780.00
	<b>Ergebnis aus Finanzierung</b>	<b>-13'839.45</b>	<b>-10'712.70</b>
	<b>Operatives Ergebnis</b>	<b>-29'367.05</b>	<b>-39'852.30</b>
38	Ausserordentlicher Aufwand	0.00	0.00
48	Ausserordentlicher Ertrag	0.00	0.00
	<b>Ausserordentliches Ergebnis</b>	<b>0.00</b>	<b>0.00</b>
	<b>Gesamtergebnis Erfolgsrechnung</b>	<b>-29'367.05</b>	<b>-39'852.30</b>
	(+ = Ertragsüberschuss / - = Aufwandüberschuss)		

**Abwasserentsorgung**

	Rechnung 2022	Budget 2022	Rechnung 2021	
	<b>Betrieblicher Aufwand</b>			
30	Personalaufwand	213'390.05	182'700.00	193'714.30
31	Sach- und übriger Betriebsaufwand	326'843.00	224'200.00	214'753.20
33	Abschreibungen Verwaltungsvermögen	51'041.05	35'000.00	43'922.30
35	Einlagen Fonds und Spezialfinanzierungen	675'517.00	675'000.00	675'488.00
36	Transferaufwand	943'242.80	985'600.00	805'641.75
37	Durchlaufende Beiträge	0.00	0.00	0.00
	<b>Betrieblicher Aufwand</b>	<b>2'210'033.90</b>	<b>2'102'500.00</b>	<b>1'933'519.55</b>
	<b>Betrieblicher Ertrag</b>			
40	Fiskalertrag	0.00	0.00	0.00
41	Regalien und Konzessionen	0.00	0.00	0.00
42	Entgelte	1'926'387.60	1'695'000.00	1'493'456.25
43	Verschiedene Erträge	0.00	0.00	0.00
45	Total Entnahmen Fonds und Spezialfinanzierungen	51'041.05	35'000.00	43'922.30
46	Transferertrag	0.00	0.00	0.00
47	Durchlaufende Beiträge	0.00	0.00	0.00
	<b>Betrieblicher Ertrag</b>	<b>1'977'428.65</b>	<b>1'730'000.00</b>	<b>1'537'378.55</b>
	<b>Ergebnis aus betrieblicher Tätigkeit</b>	<b>-232'605.25</b>	<b>-372'500.00</b>	<b>-396'141.00</b>
34	Finanzaufwand	7'414.55	0.00	3'129.75
44	Finanzertrag	0.00	500.00	0.00
	<b>Ergebnis aus Finanzierung</b>	<b>-7'414.55</b>	<b>500.00</b>	<b>-3'129.75</b>
	<b>Operatives Ergebnis</b>	<b>-240'019.80</b>	<b>-372'000.00</b>	<b>-399'270.75</b>
38	Ausserordentlicher Aufwand	0.00	0.00	0.00
48	Ausserordentlicher Ertrag	0.00	0.00	0.00
	<b>Ausserordentliches Ergebnis</b>	<b>0.00</b>	<b>0.00</b>	<b>0.00</b>
	<b>Gesamtergebnis Erfolgsrechnung</b>	<b>-240'019.80</b>	<b>-372'000.00</b>	<b>-399'270.75</b>
	(+ = Ertragsüberschuss / - = Aufwandüberschuss)			

**Abfall**

	Rechnung 2022	Budget 2022	Rechnung 2021
	<b>Betrieblicher Aufwand</b>		
30	Personalaufwand	0.00	0.00
31	Sach- und übriger Betriebsaufwand	1'151'802.75	1'247'250.30
33	Abschreibungen Verwaltungsvermögen	0.00	0.00
35	Einlagen Fonds und Spezialfinanzierungen	0.00	0.00
36	Transferaufwand	62'500.00	62'500.00
37	Durchlaufende Beiträge	0.00	0.00
	<b>Betrieblicher Aufwand</b>	<b>1'214'302.75</b>	<b>1'309'750.30</b>
	<b>Betrieblicher Ertrag</b>		
40	Fiskalertrag	0.00	0.00
41	Regalien und Konzessionen	0.00	0.00
42	Entgelte	1'116'900.22	1'302'442.04
43	Verschiedene Erträge	0.00	0.00
45	Total Entnahmen Fonds und Spezialfinanzierungen	0.00	0.00
46	Transferertrag	5'829.00	742.70
47	Durchlaufende Beiträge	0.00	0.00
	<b>Betrieblicher Ertrag</b>	<b>1'122'729.22</b>	<b>1'303'184.74</b>
	<b>Ergebnis aus betrieblicher Tätigkeit</b>	<b>-91'573.53</b>	<b>-6'565.56</b>
34	Finanzaufwand	0.00	0.00
44	Finanzertrag	3'277.25	3'285.45
	<b>Ergebnis aus Finanzierung</b>	<b>3'277.25</b>	<b>3'285.45</b>
	<b>Operatives Ergebnis</b>	<b>-88'296.28</b>	<b>-3'280.11</b>
38	Ausserordentlicher Aufwand	0.00	0.00
48	Ausserordentlicher Ertrag	0.00	0.00
	<b>Ausserordentliches Ergebnis</b>	<b>0.00</b>	<b>0.00</b>
	<b>Gesamtergebnis Erfolgsrechnung</b>	<b>-88'296.28</b>	<b>-3'280.11</b>
	(+ = Ertragsüberschuss / - = Aufwandüberschuss)		

## Wärmeverbund

	Rechnung 2022	Budget 2022	Rechnung 2021	
	<b>Betrieblicher Aufwand</b>			
30	Personalaufwand	2'785.70	3'300.00	2'616.75
31	Sach- und übriger Betriebsaufwand	221'086.45	230'000.00	290'164.30
33	Abschreibungen Verwaltungsvermögen	98'165.00	98'200.00	98'165.00
35	Einlagen Fonds und Spezialfinanzierungen	0.00	107'600.00	0.00
36	Transferaufwand	15'000.00	15'000.00	15'000.00
37	Durchlaufende Beiträge	0.00	0.00	0.00
	<b>Betrieblicher Aufwand</b>	<b>337'037.15</b>	<b>454'100.00</b>	<b>405'946.05</b>
	<b>Betrieblicher Ertrag</b>			
40	Fiskalertrag	0.00	0.00	0.00
41	Regalien und Konzessionen	0.00	0.00	0.00
42	Entgelte	357'022.05	297'000.00	331'691.05
43	Verschiedene Erträge	0.00	0.00	0.00
45	Total Entnahmen Fonds und Spezialfinanzierungen	0.00	98'200.00	0.00
46	Transferertrag	60'694.00	75'000.00	74'940.50
47	Durchlaufende Beiträge	0.00	0.00	0.00
	<b>Betrieblicher Ertrag</b>	<b>417'716.05</b>	<b>470'200.00</b>	<b>406'631.55</b>
	<b>Ergebnis aus betrieblicher Tätigkeit</b>	<b>80'678.90</b>	<b>16'100.00</b>	<b>685.50</b>
34	Finanzaufwand	12'052.85	13'000.00	12'709.95
44	Finanzertrag	0.00	0.00	0.00
	<b>Ergebnis aus Finanzierung</b>	<b>-12'052.85</b>	<b>-13'000.00</b>	<b>-12'709.95</b>
	<b>Operatives Ergebnis</b>	<b>68'626.05</b>	<b>3'100.00</b>	<b>-12'024.45</b>
38	Ausserordentlicher Aufwand	107'606.00	0.00	107'606.00
48	Ausserordentlicher Ertrag	98'165.00	0.00	98'165.00
	<b>Ausserordentliches Ergebnis</b>	<b>-9'441.00</b>	<b>0.00</b>	<b>-9'441.00</b>
	<b>Gesamtergebnis Erfolgsrechnung</b>	<b>59'185.05</b>	<b>3'100.00</b>	<b>-21'465.45</b>
	(+ = Ertragsüberschuss / - = Aufwandüberschuss)			

## Bilanz

		1.1.2022	Zuwachs	Abgang	31.12.2022
<b>1</b>	<b>Aktiven</b>	<b>66'626'121.96</b>	<b>159'722'340.51</b>	<b>159'139'813.88</b>	<b>67'208'648.59</b>
<b>10</b>	<b>Finanzvermögen</b>	<b>29'405'315.19</b>	<b>148'189'014.31</b>	<b>151'102'656.58</b>	<b>26'491'672.92</b>
100	Flüssige Mittel u. kurzfrist. Geldanlagen	7'080'250.26	51'204'762.10	54'009'419.41	4'275'592.95
101	Forderungen	13'929'954.48	94'557'820.71	95'043'581.82	13'444'193.37
104	Aktive Rechnungsabgrenzungen	1'004'585.90	991'914.75	949'655.35	1'046'845.30
107	Finanzanlagen	2'558'590.00	1'055'320.00	1'100'000.00	2'513'910.00
108	Sachanlagen FV	4'831'934.55	379'196.75		5'211'131.30
<b>14</b>	<b>Verwaltungsvermögen</b>	<b>37'220'806.77</b>	<b>11'533'326.20</b>	<b>8'037'157.30</b>	<b>40'716'975.67</b>
140	Sachanlagen VV	18'849'278.65	7'793'099.50	7'114'383.45	19'527'994.70
142	Immaterielle Anlagen	694'650.00	527'926.70	258'973.70	963'603.00
144	Darlehen	5'876'696.35		438'348.15	5'438'348.20
145	Beteiligungen, Grundkapitalien	10'022'580.77			10'022'580.77
146	Investitionsbeiträge	1'777'601.00	3'212'300.00	225'452.00	4'764'449.00
<b>2</b>	<b>Passiven</b>	<b>66'626'121.96</b>	<b>53'818'423.07</b>	<b>53'235'896.44</b>	<b>67'208'648.59</b>
<b>20</b>	<b>Fremdkapital</b>	<b>15'472'175.10</b>	<b>48'382'965.77</b>	<b>48'853'727.42</b>	<b>15'001'413.45</b>
200	Laufende Verbindlichkeiten	1'512'344.00	48'318'342.02	48'304'568.67	1'526'117.35
204	Passive Rechnungsabgrenzungen	316'906.05	30'252.40	298'268.55	48'889.90
205	Kurzfristige Rückstellungen	50'424.25	31'330.95	50'424.25	31'330.95
206	Langfristige Finanzverbindlichkeiten	13'200'000.00		200'000.00	13'000'000.00
209	Verbindlich.ggü.SF u.Fonds im FK	392'500.80	3'040.40	465.95	395'075.25
<b>29</b>	<b>Eigenkapital</b>	<b>51'153'946.86</b>	<b>5'435'457.30</b>	<b>4'382'169.02</b>	<b>52'207'235.14</b>
290	Verpfl.(+),Vorschüsse(-)ggü.Spezialfin.	20'361'008.73	342'569.80	1'720'104.78	18'983'473.75
293	Vorfinanzierungen	20'024'942.78	2'634'167.60	209'889.70	22'449'220.68
294	Reserven	1'436'405.49	563'594.51		2'000'000.00
296	Neubewertungsreserve Finanzvermögen	2'726'715.25		557'049.15	2'169'666.10
299	Bilanzüberschuss /-fehlbetrag	6'604'874.61	1'895'125.39	1'895'125.39	6'604'874.61

## Erfolgsrechnung

		Rechnung 2022		Budget 2022		Rechnung 2021	
		Aufwand	Ertrag	Aufwand	Ertrag	Aufwand	Ertrag
	<b>ERFOLGSRECHNUNG</b>	<b>42'837'642.95</b>	<b>42'837'642.95</b>	<b>43'160'300.00</b>	<b>43'160'300.00</b>	<b>43'142'446.06</b>	<b>43'142'446.06</b>
<b>0</b>	<b>Allgemeine Verwaltung</b> Nettoaufwand	<b>4'205'954.36</b>	<b>376'505.56</b> 3'829'448.80	<b>4'310'700.00</b>	<b>383'800.00</b> 3'926'900.00	<b>4'141'742.90</b>	<b>377'455.77</b> 3'764'287.13
<b>1</b>	<b>Öffentliche Ordnung und Sicherheit, Verteidigung</b> Nettoaufwand	<b>1'429'990.15</b>	<b>1'068'064.10</b> 361'926.05	<b>1'427'400.00</b>	<b>1'130'800.00</b> 296'600.00	<b>2'170'638.56</b>	<b>1'871'241.56</b> 299'397.00
<b>2</b>	<b>Bildung</b> Nettoaufwand	<b>10'418'996.28</b>	<b>1'918'974.20</b> 8'500'022.08	<b>10'648'100.00</b>	<b>1'965'800.00</b> 8'682'300.00	<b>10'243'148.28</b>	<b>1'642'556.20</b> 8'600'592.08
<b>3</b>	<b>Kultur, Sport und Freizeit, Kirche</b> Nettoaufwand	<b>1'774'104.15</b>	<b>169'473.15</b> 1'604'631.00	<b>1'802'400.00</b>	<b>194'300.00</b> 1'608'100.00	<b>1'667'400.85</b>	<b>127'027.10</b> 1'540'373.75
<b>4</b>	<b>Gesundheit</b> Nettoaufwand	<b>57'709.55</b>	<b>57'709.55</b>	<b>56'200.00</b>	<b>56'200.00</b>	<b>58'010.35</b>	<b>58'010.35</b>
<b>5</b>	<b>Soziale Sicherheit</b> Nettoaufwand	<b>9'612'082.75</b>	<b>726'647.73</b> 8'885'435.02	<b>10'330'100.00</b>	<b>732'400.00</b> 9'597'700.00	<b>9'464'633.39</b>	<b>783'183.59</b> 8'681'449.80
<b>6</b>	<b>Verkehr und Nachrichtenübermittlung</b> Nettoaufwand	<b>2'557'115.40</b>	<b>311'021.01</b> 2'246'094.39	<b>2'780'600.00</b>	<b>338'300.00</b> 2'442'300.00	<b>2'653'890.30</b>	<b>314'351.88</b> 2'339'538.42
<b>7</b>	<b>Umweltschutz und Raumordnung</b> Nettoaufwand	<b>5'692'544.75</b>	<b>5'135'766.50</b> 556'778.25	<b>6'145'100.00</b>	<b>5'488'400.00</b> 656'700.00	<b>6'717'449.50</b>	<b>6'151'250.20</b> 566'199.30
<b>8</b>	<b>Volkswirtschaft</b> Nettoaufwand	<b>526'824.35</b>	<b>524'785.95</b> 2'038.40	<b>492'700.00</b>	<b>475'200.00</b> 17'500.00	<b>542'106.00</b>	<b>537'561.16</b> 4'544.84
<b>9</b>	<b>Finanzen und Steuern</b> Nettoertrag	<b>6'562'321.21</b> 26'044'083.54	<b>32'606'404.75</b>	<b>5'167'000.00</b> 27'284'300.00	<b>32'451'300.00</b>	<b>5'483'425.93</b> 25'854'392.67	<b>31'337'818.60</b>

**0 Allgemeine Verwaltung**

Rechnung 2022		Budget 2022		Rechnung 2021	
Aufwand in CHF	Ertrag in CHF	Aufwand in CHF	Ertrag in CHF	Aufwand in CHF	Ertrag in CHF
4'205'954.36	376'505.56	4'310'700.00	383'800.00	4'141'742.90	377'455.77
	3'829'448.80		3'926'900.00		3'764'287.13

Der Nettoaufwand liegt um rund 2.48 % unter dem budgetierten Wert. Begründungen für die wesentlichen Abweichungen zum Budget:

**Legislative (0110)**

Der Nettoaufwand der Legislative (Grosser Gemeinderat, Abstimmungen, Wahlen) beläuft sich auf CHF 116'499.85 (Budget 2022 CHF 107'300.00). Der Aufwand für Abstimmungen und die Grossratswahlen wurde zu tief budgetiert (Budget 2022 CHF 62'600.00 / Kosten Jahresrechnung 2022 CHF 76'705.85). Der Aufwand für den freien Ratskredit des Grossen Gemeinderats betrug CHF 6'095.25 (Budget 2022 CHF 10'500.00).

**Exekutive (0120)**

Der Nettoaufwand ist CHF 13'238.35 tiefer als budgetiert. Minderaufwendungen ergaben sich bei den Sitzungsgeldern und der Neuzuzügeranlass wurde nicht durchgeführt. Der Aufwand für den freien Ratskredit des Gemeinderats betrug CHF 32'045.00 (Budget 2022 CHF 23'300.00). Der Gemeinderat hat der Gemeinde Moosseedorf einen Beitrag von CHF 20'000.00 für den Erwerb des Fischrechts im Moossee zugesprochen.

**Allgemeine Dienste (0220)**

Der Minderaufwand bei den Lohnkosten von CHF 115'369.65 ist auf die im Zeitpunkt der Budgeterstellung nicht vorhersehbaren Personalfluktuationen zurückzuführen. Die übrigen Personalaufwendungen sind um CHF 17'226.40 tiefer ausgefallen als budgetiert und die Kosten für Aus-/Weiterbildungen um CHF 15'649.90, da nicht alle vorgesehenen Kurse / Weiterbildungen besucht wurden.

Der Aufwand der Informatik (inkl. Telefon und Abschreibungen) beläuft sich auf CHF 382'329.75 (Budget 2022 CHF 356'100.00). Der Mehraufwand entstand aufgrund der Datenmigration der Gemeinde Diemerswil.

**1 Öffentliche Sicherheit**

Rechnung 2022		Budget 2022		Rechnung 2021	
Aufwand in CHF	Ertrag in CHF	Aufwand in CHF	Ertrag in CHF	Aufwand in CHF	Ertrag in CHF
1'429'990.15	1'068'064.10	1'427'400.00	1'130'800.00	2'170'638.56	1'871'241.56
	361'926.05		296'600.00		299'397.00

Der Nettoaufwand liegt um rund 22.02 % über dem budgetierten Wert. Begründungen für die wesentlichen Abweichungen zum Budget:

**Allgemeines Rechtswesen (1400)**

Der Nettoertrag in diesem Bereich (Baubewilligungsverfahren, amtliches Vermessungswesen, Einwohner-/Fremdenkontrolle, Einbürgerungen) beläuft sich auf CHF 67'888.60 (Budget 2022 CHF 91'000.00). Die Einnahmen aus Gebühren Einbürgerungen sind höher als budgetiert. Demgegenüber fielen die Gebühren aus Baubewilligungen tiefer aus als angenommen.



**Feuerwehr (1500)**

Die Feuerwehr schliesst mit einem Ertragsüberschuss von CHF 279'983.70 ab. Budgetiert war ein Ertragsüberschuss von CHF 172'000.00. Die Besserstellung gegenüber dem Budget beträgt CHF 107'983.70.

Die Feuerwehr Münchenbuchsee wurde per 01.01.2022 in die Feuerwehr Region Moossee überführt. Der Beitrag an die Feuerwehr Region Moossee ist um CHF 157'334.00 tiefer ausgefallen als budgetiert. Dies ist auf die Gewinnverteilung des Jahres 2022 der Feuerwehr Region Moossee in der Höhe von CHF 183'893.00 zurückzuführen. Im vergangenen Jahr wurde das Feuerwehrmagazin an den Wärmeverbund Zentrum angeschlossen. Die Investitionen belaufen sich auf CHF 60'747.85. Entsprechend sind in der Erfolgsrechnung Abschreibungen in der Höhe von CHF 2'429.85 enthalten. Die Ersatzabgaben sind CHF 46'720.65 tiefer als budgetiert. Dagegen sind die Mieteinnahmen für das Magazin um CHF 15'000.00 höher als im Budget vorgesehen.

**Militärische Verteidigung (1610)**

Der Nettoaufwand der Schiessanlage und der Truppenunterkunft beläuft sich auf CHF 134'804.60 (Budget 2022 CHF 83'200.00). Die Sanierung der Schiessanlage Bärenried (Ersatz Kugelfänge und Bodensanierung) ist abgeschlossen, daher ergeben sich erstmals Abschreibungen in der Höhe von CHF 55'965.05.

**Zivilschutz (1620)**

Der Nettoaufwand des Zivilschutzes beläuft sich auf CHF 134'605.80 (Budget 2022 CHF 144'900.00).

**2 Bildung**

Rechnung 2022		Budget 2022		Rechnung 2021	
Aufwand in CHF	Ertrag in CHF	Aufwand in CHF	Ertrag in CHF	Aufwand in CHF	Ertrag in CHF
10'418'996.28	1'918'974.20	10'648'100.00	1'965'800.00	10'243'148.28	1'642'556.20
	8'500'022.08		8'682'300.00		8'600'592.08

Der Nettoaufwand liegt um rund 2.10 % unter dem budgetierten Wert. Begründungen für die wesentlichen Abweichungen zum Budget:

**Kindergarten (2110)**

Die Gemeindeanteile an den Lastenausgleich Bildung betragen CHF 552'514.00 und sind gegenüber dem Budget 2022 um CHF 63'514.00 höher ausgefallen. Der im Budget eingestellte Betrag von CHF 489'000.00 ist zu tief. Zudem waren im Schuljahr 2021/2022 mehr Schüler zu verzeichnen als angenommen.

**Primarstufe (2120)**

Die Gemeindeanteile an den Lastenausgleich Bildung betragen CHF 2'333'422.50 und sind gegenüber dem Budget 2022 um CHF 185'577.50 tiefer ausgefallen. Die Abrechnung für das Schuljahr 2021/2022 ist tiefer ausgefallen als gemäss den Vorgaben des Kantons berechnet und der Zuwachs bei den Schülerzahlen war geringer als angenommen. Die Akontozahlungen für das Schuljahr 2022/2023 sind tiefer als budgetiert. Die Ausgaben für Lehrmittel belaufen sich auf CHF 203'404.70 (Budget 2022 CHF 224'900.00). Nachdem Exkursionen, Schulreisen und Lager in den vergangenen zwei Jahren aufgrund der Corona-Pandemie gar nicht oder nur bedingt durchgeführt werden konnten, haben die vorgesehenen Veranstaltungen im Jahr 2022 stattgefunden (Rechnung CHF 69'718.95, Budget CHF 73'700.00). Der Ertrag aus Schulgeldern für auswärtige Schüler ist CHF 50'557.35 höher als budgetiert.

**Sekundarstufe I (2130)**

Die Gemeindeanteile an den Lastenausgleich Bildung betragen CHF 1'326'551.75 und sind gegenüber dem Budget 2022 um CHF 59'448.25 tiefer ausgefallen. Die Abrechnung für das Schuljahr 2021/2022 ist tiefer ausgefallen als gemäss den Vorgaben des Kantons berechnet und die Akontozahlungen für das Schuljahr 2022/2023 sind tiefer als budgetiert. Die Ausgaben für Lehrmittel belaufen sich auf CHF 112'983.30 (Budget 2022 CHF 143'300.00). Wie bei der Primarstufe haben die Exkursionen, Schulreisen und Lager im Jahr 2022 wie geplant stattgefunden (Rechnung CHF 77'955.50, Budget CHF 84'500.00). Es ergaben sich mehr externe Schulbesuche als angenommen; die Kosten belaufen sich auf CHF 286'848.20 (Budget 2022 CHF 200'000.00). Die Schulkostenbeiträge von anderen Gemeinden wurden zu hoch budgetiert (Rechnung 2022 CHF 61'806.45, Budget 2022 CHF 188'000.00).

**Musikschule (2140)**

Der Gemeindeanteil an die Musikschule Münchenbuchsee beträgt CHF 436'548.25 und ist um CHF 46'548.25 höher ausgefallen als angenommen. Der budgetierte Betrag von CHF 390'000.00 basiert auf den Zahlen der Jahresrechnung 2020. Der Mehraufwand von CHF 46'548.25 ist auf gestiegene Schülerzahlen sowie einem höheren Betriebsaufwand der Musikschule zurückzuführen.

**Schulliegenschaften (2170)**

Der Nettoaufwand der Schulliegenschaften beläuft sich auf CHF 2'084'352.45 und ist CHF 38'452.45 höher als budgetiert. Der Aufwand für Strom, Wasser, Abwasser beträgt total CHF 160'220.90 (Budget 2022 CHF 160'000.00). Bei der Schulanlage Riedli entstanden Heizkosten von CHF 65'367.45 (Budget 2022 CHF 80'800.00) und bei den übrigen Schulliegenschaften von CHF 123'436.65 (Budget 2022 CHF 138'000.00). Der bauliche Unterhalt beträgt im Jahr 2022 CHF 485'003.75 und ist um CHF 108'003.75 höher als budgetiert. Begründung der Mehrkosten: Nicht gedeckte Kosten Wasserschäden Schulanlage Riedli und Kindergarten Hübeli / Zaunanpassung Schulanlage Waldegg / Beleuchtungersatz Kindergarten Neumatt / externe Hauswartarbeiten wegen Personalausfällen / Gärtnerarbeiten neue Spielplätze Schulanlagen Riedli und Waldegg / unvorhergesehene Reparaturen. Der Aufwand wegen Sachbeschädigungen beträgt CHF 21'704.30 und ist um CHF 14'009.70 höher als im Vorjahr (CHF 7'694.60). Die planmässigen Abschreibungen Hochbauten und Mobilien Verwaltungsvermögen betragen CHF 128'544.90 (Budget 2022 CHF 169'600.00). Der Abschreibungsaufwand der Schulraumplanung von CHF 28'626.45 wird durch die Entnahme aus der Spezialfinanzierung Vorfinanzierung Hochbauten des Verwaltungsvermögens neutralisiert.

**Tagesbetreuung (2180)**

Die Tagesschule erbrachte im Schuljahr 2021/2022 total 110'089 (Vorjahr 96'278) Betreuungsstunden. Der Beitrag des Kantons Bern für das Tagesschulangebot belief sich im Schuljahr 2021/2022 auf CHF 745'029.00 (Schuljahr 2020/2021 CHF 612'068.00). Der Kantonsbeitrag von insgesamt CHF 813'712.00 im Rechnungsjahr 2022 ergibt sich aus der Schlusszahlung für das Schuljahr 2021/2022 sowie der 1. Rate des Schuljahres 2022/2023.

**Schulleitung und Schulverwaltung (2190)**

Der Nettoaufwand dieser Kostenstelle beträgt CHF 627'635.10 (Budget 2022 CHF 751'000.00). Infolge Änderung der Führungsstruktur der Schule Münchenbuchsee und Personalausfällen ist der Personalaufwand um CHF 36'189.00 höher ausgefallen als budgetiert. Die planmässigen Abschreibungen der Informatik Schulen betragen CHF 103'325.90 (Budget 2022 CHF 233'000.00). Ein Teil der Tranchen «ICT Schule 21» wurde bereits im Vorjahr komplett abgeschrieben.

**Schülertransporte (2195)**

Der Nettoaufwand für Schülertransporte beträgt CHF 151'211.35 (Budget 2022 CHF 139'400.00). Bei der Tagesschule ergaben sich aufgrund zusätzlicher Autotransporte Mehrkosten von CHF 18'637.30.

**3 Kultur und Freizeit**

Rechnung 2022		Budget 2022		Rechnung 2021	
Aufwand in CHF	Ertrag in CHF	Aufwand in CHF	Ertrag in CHF	Aufwand in CHF	Ertrag in CHF
1'774'104.15	169'473.15	1'802'400.00	194'300.00	1'667'400.85	127'027.10
	1'604'631.00		1'608'100.00		1'540'373.75

Der Nettoaufwand liegt um rund 0.22 % unter dem budgetierten Wert. Begründungen für die wesentlichen Abweichungen zum Budget:

**Bibliotheken (3210)**

Die Aufwendungen der Kornhausbibliothek belaufen sich auf insgesamt CHF 249'112.15 (Budget 2022 CHF 267'400.00)

**Sport (3410)**

Der Nettoaufwand dieser Kostenstelle beträgt CHF 545'123.95 (Budget 2022 CHF 534'400.00). Der Beitrag an den Trägerverein Hirzi beläuft sich auf total CHF 320'900.85 (Budget 2022 CHF 316'300.00). Infolge der Sanierung der Eisbahn inkl. Überdachung hat sich der Abschreibungsaufwand der Investitionsbeiträge gegenüber dem Vorjahr erhöht auf CHF 218'790.00 (Budget 2022 CHF 208'500.00 / Rechnung 2021 CHF 90'297.00).

**Saal- und Freizeitanlage (3421)**

Der Nettoaufwand der Saal- und Freizeitanlage beträgt im Jahr 2022 CHF 150'322.85 (Budget 2022 CHF 102'400.00). Der Abschreibungsaufwand beläuft sich auf CHF 18'024.15 (Budget 2022 CHF 9'000.00). Die Einnahmen aus Pacht-/Mietzinsen von total CHF 82'917.60 wurden zu hoch budgetiert (Budget 2022 CHF 92'200.00). Bedingt durch die Corona-Pandemie sind die Erträge aus Vermietungen um insgesamt CHF 14'450.00 unter dem Budgetwert.

**4 Gesundheit**

Rechnung 2022		Budget 2022		Rechnung 2021	
Aufwand in CHF	Ertrag in CHF	Aufwand in CHF	Ertrag in CHF	Aufwand in CHF	Ertrag in CHF
57'709.55	0.00	56'200.00	0.00	58'010.35	0.00
	57'709.55		56'200.00		58'010.35

Der Nettoaufwand liegt um rund 2.69 % über dem budgetierten Wert. Aufgrund der finanziell geringen Abweichung (CHF 1'509.55) wird auf eine detaillierte Begründung verzichtet.

## 5 Soziale Wohlfahrt

Rechnung 2022		Budget 2022		Rechnung 2021	
Aufwand in CHF	Ertrag in CHF	Aufwand in CHF	Ertrag in CHF	Aufwand in CHF	Ertrag in CHF
9'612'082.75	726'647.73	10'330'100.00	732'400.00	9'464'633.39	783'183.59
	8'885'435.02		9'597'700.00		8'681'449.80

Der Nettoaufwand liegt um rund 7.15 % unter dem budgetierten Wert. Begründungen für die wesentlichen Abweichungen zum Budget:

### **Ergänzungsleistungen AHV//IV (5320)**

Der Gemeindebeitrag 2022 an den Lastenausgleich Ergänzungsleistung von CHF 2'361'744.00 ist um CHF 115'756.00 geringer ausgefallen als budgetiert (Beitrag 2021 CHF 2'402'703.00).

### **Familienzulagen (5410)**

Der Gemeindebeitrag 2022 an den Lastenausgleich Familienzulagen von CHF 48'778.00 ist um CHF 12'922.00 geringer ausgefallen als budgetiert (Beitrag 2021 CHF 57'354.00).

### **Kinderkrippen und Kinderhorte (5451)**

Die Aufwendungen für Betreuungsgutscheine von Kindertagesstätten betragen insgesamt CHF 783'271.70 (Budget 2022 CHF 800'000.00) und für Betreuungsgutscheine des Tageselternvereins CHF 80'602.30 (Budget 2022 CHF 110'000.00). Der Beitrag aus dem Lastenausgleich Sozialhilfe beläuft sich auf CHF 652'667.998. Zudem wurde für das Jahr 2021 eine Nachzahlung von CHF 2'000.00 geleistet.

### **Sozialhilfe (5790)**

Der Gemeindebeitrag an den Verband Regionaler Sozialdienst Münchenbuchsee ist mit CHF 5'751'893.30 um CHF 529'706.70 tiefer ausgefallen als budgetiert. Der Beitrag pro Einwohner an den Lastenausgleich Sozialhilfe ist weniger hoch als angenommen.

## 6 Verkehr

Rechnung 2022		Budget 2022		Rechnung 2021	
Aufwand in CHF	Ertrag in CHF	Aufwand in CHF	Ertrag in CHF	Aufwand in CHF	Ertrag in CHF
2'557'115.40	311'021.01	2'780'600.00	338'300.00	2'653'890.30	314'351.88
	2'246'094.39		2'442'300.00		2'339'538.42

Der Nettoaufwand liegt um rund 8.03 % unter dem budgetierten Wert. Begründungen für die wesentlichen Abweichungen zum Budget:

### **Gemeindestrassen (6150)**

Die Nettokosten für den betrieblichen und baulichen Unterhalt des Gemeindestrassennetzes belaufen sich auf CHF 1'102'809.95 (Budget 2022 CHF 1'145'900.00). Beim Winterdienst ergab sich aufgrund des milden Winters ein Minderaufwand von CHF 21'943.15. Bei der Strassenbeleuchtung ist ein Minderaufwand von CHF 50'920.00 zu verzeichnen. Durch die etappenweise Umrüstung der Strassenbeleuchtung auf LED hat sich der Unterhaltsaufwand verringert. Der Aufwand für die planmässigen Abschreibungen wurde zu tief budgetiert; Mehraufwand von CHF 65'879.30.

**Gemeindeanteil Öffentlicher Verkehr (6291)**

Der Gemeindebeitrag an den Lastenausgleich Öffentlicher Verkehr ist mit CHF 1'131'010.00 um CHF 145'790.00 tiefer ausgefallen als budgetiert. Aus dem Jahr 2021 ergab sich eine Rückerstattung von CHF 124'285.00.

**7 Umwelt und Raumordnung**

Rechnung 2022		Budget 2022		Rechnung 2021	
Aufwand in CHF	Ertrag in CHF	Aufwand in CHF	Ertrag in CHF	Aufwand in CHF	Ertrag in CHF
5'692'544.75	5'135'766.50	6'145'100.00	5'448'400.00	6'717'449.50	6'151'250.20
	556'778.25		656'700.00		566'199.30

Der Nettoaufwand liegt um rund 15.22 % unter dem budgetierten Wert. Begründungen für die wesentlichen Abweichungen zum Budget:

**Wasserversorgung (7101)**

Die Wasserversorgung schliesst mit einem Aufwandüberschuss von CHF 29'367.05 ab. Budgetiert war ein Ertragsüberschuss von CHF 7'700.00. Die Schlechterstellung gegenüber dem Budget beträgt CHF 37'067.05. Die Aufwendungen für die Wasserbeschaffung sind insgesamt CHF 189'099.15 tiefer als budgetiert. Die Anschlussgebühren, welche direkt in die Spezialfinanzierung (SF) Werterhalt eingelegt werden, sind aufgrund der geringeren privaten Bautätigkeit (abgeschlossene private Baustellen) CHF 260'850.00 tiefer als budgetiert. Auch der Ertrag aus den Benützungsgebühren ist um CHF 80'880.35 tiefer als budgetiert.

**Abwasserentsorgung (7201)**

Die Abwasserentsorgung schliesst mit einem Aufwandüberschuss von CHF 240'019.80 ab. Budgetiert war ein Aufwandüberschuss von CHF 372'000.00. Die Besserstellung gegenüber dem Budget beträgt CHF 131'980.20. Im Bereich der Abwasserentsorgung konnten Anschlussgebühren im Umfang von CHF 500'335.00 fakturiert werden. Dies ist gegenüber dem Budget ein Mehrertrag von CHF 300'335.00. Für den Unterhalt der Kanalisation mussten insgesamt CHF 28'401.00 weniger aufgewendet werden als vorgesehen. Dagegen mussten bei einem neuen Bauobjekt Abschreibungen bei den Anschlussgebühren im Umfang von CHF 123'660.60 vorgenommen werden. Das Inkassoverfahren ist noch nicht abgeschlossen. Die Entschädigung an den ARA-Verband ist gegenüber dem Budget um CHF 42'657.20 tiefer ausgefallen.

**Abfallentsorgung (7301)**

Die Abfallentsorgung (Funktion 7301) schliesst mit einem Aufwandüberschuss von CHF 88'296.28 ab. Budgetiert war ein Aufwandüberschuss von CHF 167'300.00. Die Besserstellung gegenüber dem Budget beträgt CHF 79'003.72. Die Besserstellung ist vor allem auf Minderaufwendungen (CHF 162'043.95) für die Verwertungs- und Abfallkosten zurückzuführen. Die Erträge aus den Gebühren (Containermarken, Kehrichtsäcke und Grundgebühren) sind um CHF 116'745.68 tiefer als budgetiert. Dagegen sind die Erlöse aus der Papierabfuhr, infolge der wieder gestiegenen Marktpreise, um CHF 19'666.90 höher ausgefallen.

**Raumordnung allgemein (7900)**

Für Fachberatungen sind CHF 15'976.00 beansprucht worden (Budget 2022 CHF 48'000.00). Die planmässigen Abschreibungen der Projekte in diesem Bereich (u.a. Revision Ortsplanung, Strahmmatte, Testplanung Bahnhofgebiet) belaufen sich auf CHF 98'058.35 (Budget 2022 CHF 85'000.00).

## 8 Volkswirtschaft

Rechnung 2022		Budget 2022		Rechnung 2021	
Aufwand in CHF	Ertrag in CHF	Aufwand in CHF	Ertrag in CHF	Aufwand in CHF	Ertrag in CHF
526'824.35	524'785.95	492'700.00	475'200.00	542'106.00	537'561.16
	2'038.40		17'500.00		4'544.84

Der Nettoaufwand liegt um rund 88.35 % unter dem budgetierten Wert. Aufgrund der finanziell geringen Abweichung wird auf eine detaillierte Begründung verzichtet.

### **Fernwärmebetrieb (8731)**

Der Wärmeverbund Riedli schliesst mit einem Ertragsüberschuss von CHF 59'185.05 ab. Gegenüber dem budgetierten Aufwandüberschuss von CHF 3'100.00 ist dies eine Besserstellung um CHF 62'285.05. Die Aufwendungen für das Heizmaterial sind um CHF 14'990.10 tiefer als budgetiert. Dagegen fällt der Aufwand für den Unterhalt Gebäude um CHF 9'501.00 höher aus als budgetiert. Der Ertrag aus den Wärmelieferungen ist um insgesamt CHF 17'016.05 höher ausgefallen. Auch die Anschlussgebühren sind CHF 28'700.00 höher als im Budget vorgesehen.

## 9 Finanzen und Steuern

Rechnung 2022		Budget 2022		Rechnung 2021	
Aufwand in CHF	Ertrag in CHF	Aufwand in CHF	Ertrag in CHF	Aufwand in CHF	Ertrag in CHF
6'562'321.21	32'606'404.75	5'167'000.00	32'451'300.00	5'483'425.93	31'337'818.60
26'044'083.54		27'284'300.00		25'854'392.67	

Der Nettoertrag der Funktion „Finanzen und Steuern“ liegt um 4.55 % unter dem budgetierten Wert. Begründungen für die wesentlichen Abweichungen zum Budget:

**Steuern (91)**

Der Nettoertrag im Bereich der Funktion 91 liegt um CHF 1'114'020.59 über dem budgetierten Betrag:

	<b>Rechnung 2022</b>	<b>Budget 2022</b>	<b>Abweichung</b>
<b>Allgemeine Gemeindesteuern</b>	<b>24'816'908.61</b>	<b>23'980'000.00</b>	<b>836'908.61</b>
Wertberichtigungen auf Forderungen	- 1'000.00	0.00	- 1'000.00
Tatsächliche Forderungsverluste	- 189'338.14	- 250'000.00	60'661.86
Einkommenssteuern natürliche Personen	20'162'104.25	19'948'000.00	214'104.25
Vermögenssteuern natürliche Personen	1'858'805.25	1'762'000.00	96'805.25
Quellensteuern natürliche Personen	675'263.90	332'000.00	343'263.90
Gewinnsteuern juristische Personen	2'233'136.50	2'120'000.00	113'136.50
Kapitalsteuern juristische Personen	28'942.50	32'000.00	- 3'057.50
Holdingssteuern	0.00	6'000.00	- 6'000.00
Eingang abgeschriebene Steuern	48'994.35	30'000.00	18'994.35
<b>Sondersteuern</b>	<b>1'136'950.75</b>	<b>770'000.00</b>	<b>366'950.75</b>
Tatsächliche Forderungsverluste	- 18'587.75	0.00	- 18'587.75
Grundstückgewinnsteuern	643'878.40	400'000.00	243'878.40
Sonderveranlagungen	508'758.70	370'000.00	138'758.70
Eingang abgeschriebene Steuern	2'901.40	0.00	2'901.40
<b>Liegenschaftssteuern</b>	<b>2'507'411.23</b>	<b>2'600'000.00</b>	<b>- 92'588.77</b>
Tatsächliche Forderungsverluste	0.33	0.00	0.33
Grundsteuern	2'507'410.99	2'600'000.00	- 92'589.10
Eingang abgeschriebene Steuern	0.00	0.00	0.00
<b>Hundetaxe</b>	<b>46'750.00</b>	<b>44'000.00</b>	<b>2'750.00</b>
Hundesteuer	46'750.00	44'000.00	2'750.00
<b>Total Steuern</b>	<b>28'508'020.59</b>	<b>27'394'000.00</b>	<b>1'114'020.59</b>

**Finanz- und Lastenausgleich (9300)**

Der Beitrag an den Lastenausgleich Neue Aufgabenteilung beträgt CHF 1'884'948.00 (Budget 2022 CHF 1'901'800.00). Für die Abgeltung der soziodemografischen Lasten erhielt Münchenbuchsee im Jahr 2022 einen Zuschuss von CHF 170'258.00 (Budget 2022 CHF 168'000.00). Der Beitrag aus dem Finanzausgleich Disparitätenabbau beträgt CHF 697'137.00 (Budget 2022 CHF 473'200.00). Basis für die Berechnung des Disparitätenabbaus sind die Steuererträge der vergangenen drei Jahre. Bei der Budgeterstellung 2022 war der Einbruch beim Steuerertrag 2021 noch nicht bekannt.

**Liegenschaften des Finanzvermögens (9630)**

Der Aufwand für den baulichen Unterhalt beläuft sich auf total CHF 730'919.90 (Budget 2022 CHF 536'000.00). Ein Teil der im Jahr 2021 geplanten Sanierungsarbeiten der Liegenschaft Bernstrasse 21 konnte aufgrund Verzögerung beim Baubewilligungsverfahren erst im Jahr 2022 vorgenommen werden (Minderaufwand Rechnung 2021 CHF 171'078.30). Der Kanton Bern beteiligt sich mit CHF 305'000.00 an den Sanierungskosten.

**Nicht aufgeteilte Posten (9900)**

Anstelle des budgetierten Aufwandüberschusses schliesst die Erfolgsrechnung des Allgemeinen Haushalts 2022 mit einem Ertragsüberschuss von CHF 1'295'264.61 ab. Die Einlage in die finanzpolitische Reserve beträgt CHF 563'594.51. Budgetiert war im Budget 2022 eine Entnahme von CHF 251'700.00. Aufgrund des positiven Ergebnisses kann eine zusätzliche Einlage in die Spezialfinanzierung Vorfinanzierung Hochbauten des Verwaltungsvermögens in der Höhe von CHF 731'670.10 vorgenommen werden.

**Abschreibung bestehendes Verwaltungsvermögen (9901)**

Die Abschreibungen des bestehenden Verwaltungsvermögens aus HRM1 betragen CHF 1'251'959.00. Im Jahr 2023 wird die letzte Tranche fällig.

**Neutrale Aufwendungen und Erträge (9950)**

Die Spezialfinanzierung (SF) Reserve Übertragung Verwaltungsvermögen EV kann seit dem Jahr 2020 in Tranchen aufgelöst werden. In den nächsten 16 Jahren werden jeweils CHF 924'073.50 dieser SF entnommen. Diese Entnahmen werden in die Spezialfinanzierung Vorfinanzierung Hochbauten des Verwaltungsvermögens eingelegt.

Die Neubewertungsreserve muss ab dem sechsten Jahr nach Einführung von HRM2 linear innerhalb von fünf Jahren aufgelöst werden. Im Jahr 2022 wurde die zweite Tranche von CHF 557'049.15 aufgelöst und als ausserordentlicher Ertrag verbucht.

Die Gewinnablieferung der Energie Münchenbuchsee AG (EMAG) beträgt im Rechnungsjahr 2022 CHF 634'655.85 (Vorjahr CHF 731'636.35).

**Abschluss (9990)**

Die Erfolgsrechnung 2022 des Allgemeinen Haushalts schliesst ausgeglichen ab. Budgetiert war ein Aufwandüberschuss von CHF 1'069'100.00.



## Investitionsrechnung

		Rechnung 2022		Budget 2022		Rechnung 2021	
		Ausgaben	Einnahmen	Ausgaben	Einnahmen	Ausgaben	Einnahmen
	<b>INVESTITIONSRECHNUNG</b>	<b>6'692'038.40</b>	<b>6'692'038.40</b>	<b>8'955'000.00</b>	<b>8'955'000.00</b>	<b>4'569'799.70</b>	<b>4'569'799.70</b>
<b>0</b>	<b>Allgemeine Verwaltung</b> Nettoausgaben	<b>285'044.45</b>	285'044.45	<b>200'000.00</b>	200'000.00	<b>1'207.80</b>	1'207.80
<b>1</b>	<b>Öffentliche Ordnung und Sicherheit, Verteidigung</b> Nettoausgaben	<b>396'473.55</b>	396'473.55	<b>350'000.00</b>	350'000.00	<b>734'472.65</b>	734'472.65
<b>2</b>	<b>Bildung</b> Nettoausgaben	<b>716'106.70</b>	<b>21'300.00</b> 694'806.70	<b>1'416'000.00</b>	1'416'000.00	<b>804'236.55</b>	<b>30'751.45</b> 773'485.10
<b>3</b>	<b>Kultur, Sport und Freizeit, Kirche</b> Nettoausgaben	<b>2'771'706.15</b>	2'771'706.15	<b>2'874'000.00</b>	2'874'000.00	<b>504'141.85</b>	<b>6'950.35</b> 497'191.50
<b>6</b>	<b>Verkehr und Nachrichtenübermittlung</b> Nettoausgaben	<b>942'306.50</b>	942'306.50	<b>1'205'000.00</b>	1'205'000.00	<b>1'058'195.45</b>	1'058'195.45
<b>7</b>	<b>Umweltschutz und Raumordnung</b> Nettoausgaben	<b>1'120'752.90</b>	<b>438'348.15</b> 682'404.75	<b>2'910'000.00</b>	2'910'000.00	<b>805'166.15</b>	<b>456'348.15</b> 348'818.00
<b>8</b>	<b>Volkswirtschaft</b> Nettoeinnahmen					168'329.30	<b>168'329.30</b>
<b>9</b>	<b>Finanzen und Steuern</b> Nettoeinnahmen	<b>459'648.15</b> 5'772'742.10	<b>6'232'390.25</b>	8'955'000.00	<b>8'955'000.00</b>	<b>662'379.25</b> 3'245'041.20	<b>3'907'420.45</b>

## Erfolgsrechnung

		Rechnung 2022		Budget 2022		Rechnung 2021	
		Aufwand	Ertrag	Aufwand	Ertrag	Aufwand	Ertrag
	<b>Erfolgsrechnung</b>	<b>42'837'642.95</b>	<b>42'837'642.95</b>	<b>43'160'300.00</b>	<b>43'160'300.00</b>	<b>43'142'446.06</b>	<b>43'142'446.06</b>
<b>3</b>	<b>Aufwand</b>	<b>42'498'474.20</b>		<b>42'977'500.00</b>		<b>43'142'446.06</b>	
30	Personalaufwand	6'704'275.10		6'858'400.00		6'987'531.40	
31	Sach- und übriger Betriebsaufwand	8'903'292.25		9'444'400.00		9'038'350.52	
33	Abschreibungen Verwaltungsvermögen	2'051'121.20		2'028'000.00		3'123'931.90	
34	Finanzaufwand	955'348.34		769'600.00		601'418.72	
35	Einlagen in Fonds und Spezialfinanzierungen	870'818.00		1'082'600.00		1'933'855.10	
36	Transferaufwand	20'538'600.50		21'734'400.00		19'680'277.62	
37	Durchlaufende Beiträge					118'257.90	
38	Ausserordentlicher Aufwand	2'326'944.11		924'100.00		1'536'981.05	
39	Interne Verrechnungen	148'074.70		136'000.00		121'841.85	
<b>4</b>	<b>Ertrag</b>		<b>42'479'959.82</b>		<b>41'551'900.00</b>		<b>40'457'522.95</b>
40	Fiskalertrag		28'760'713.65		27'644'000.00		26'142'861.25
41	Regalien und Konzessionen		29'173.65		49'500.00		44'875.05
42	Entgelte		6'836'960.49		6'732'000.00		6'705'813.10
43	Verschiedene Erträge		8'451.00				16'380.00
44	Finanzertrag		773'700.60		786'800.00		639'465.80
45	Entnahmen Fonds und Spezialfinanzierungen		521'446.40		603'000.00		513'078.60
46	Transferertrag		3'793'525.23		3'806'800.00		3'528'772.74
47	Durchlaufende Beiträge						118'257.90
48	Ausserordentlicher Ertrag		1'607'914.10		1'793'800.00		2'626'176.66
49	Interne Verrechnungen		148'074.70		136'000.00		121'841.85
<b>9</b>	<b>Abschlusskonten</b>	<b>339'168.75</b>	<b>357'683.13</b>	<b>182'800.00</b>	<b>1'608'400.00</b>		<b>2'684'923.11</b>
90	Abschluss Erfolgsrechnung	339'168.75	357'683.13	182'800.00	1'608'400.00		2'684'923.11

## Investitionsrechnung

		Rechnung 2022		Budget 2022		Rechnung 2021	
		Ausgaben	Einnahmen	Ausgaben	Einnahmen	Ausgaben	Einnahmen
	<b>Investitionsrechnung</b>	<b>6'692'038.40</b>	<b>6'692'038.40</b>	<b>8'955'000.00</b>	<b>8'955'000.00</b>	<b>4'569'799.70</b>	<b>4'569'799.70</b>
<b>5</b>	<b>Investitionsausgaben</b>	<b>6'692'038.40</b>		<b>8'955'000.00</b>		<b>4'569'799.70</b>	
50	Sachanlagen	2'824'537.65		5'655'000.00		3'280'603.80	
52	Immaterielle Anlagen	506'052.60		426'000.00		415'116.65	
56	Eigene Investitionsbeiträge	2'901'800.00		2'874'000.00		211'700.00	
59	Übertrag an Bilanz	459'648.15				662'379.25	
<b>6</b>	<b>Investitionseinnahmen</b>		<b>6'692'038.40</b>		<b>8'955'000.00</b>		<b>4'569'799.70</b>
63	Investitionsbeiträge für eigene Rechnung		21'300.00				224'031.10
64	Rückzahlung von Darlehen		438'348.15				438'348.15
69	Übertrag an Bilanz		6'232'390.25		8'955'000.00		3'907'420.45
	<b>Nettoinvestitionen</b>	<b>5'772'742.10</b>		<b>8'955'000.00</b>		<b>3'245'041.20</b>	

## Geldflussrechnung

### Gesamthaushalt

#### Münchenbuchsee

Bezeichnung	CHF	CHF
	2022	2021
<b>Geldfluss aus betrieblicher Tätigkeit</b>		
(-) Aufwandüberschuss / Ertragsüberschuss	-18'514.38	-2'684'923.11
Abschreibungen Verwaltungsvermögen	2'051'121.20	3'123'931.90
Abschreibungen Investitionsbeiträge	225'452.00	96'959.00
Einlagen in das Eigenkapital	2'326'944.11	1'536'981.05
(-) Entnahmen aus dem Eigenkapital	-1'607'914.10	-2'626'176.66
Verluste aus Verkauf Finanzanlagen FV und Übertragung Finanzanlagen FV ins VV / (-) Gewinne aus Verkauf Finanzanlagen FV	0.00	0.00
Verluste aus Verkauf Sachanlagen FV und Übertragung Sachanlagen FV ins VV / (-) Gewinne aus Verkauf Sachanlagen FV	0.00	0.00
(-) Wertberichtigungen Anlagen FV / Wertberichtigungen Anlagen FV	-5'320.00	6'783.00
Wertberichtigungen Darlehen/Beteiligungen VV	0.00	0.00
(-) Aufwertung VV	0.00	0.00
Abnahme/(-) Zunahme Forderungen	485'761.11	1'781'655.16
Abnahme/(-) Zunahme Vorräte	0.00	0.00
(-) Zunahme/Abnahme aktive Rechnungsabgrenzungen	-87'781.40	-435'697.15
(-) Abnahme/Zunahme Laufende Verbindlichkeiten	-294'568.65	-926'847.90
(-) Abnahme/Zunahme kurzfr. Rückstellungen	-19'093.30	-40'264.15
(-) Abnahme/Zunahme passive Rechnungsabgrenzungen	-268'016.15	67'758.15
(-) Abnahme/Zunahme langfr. Rückstellungen	0.00	0.00
Zunahme/(-) Abnahme Spezialfinanzierungen im EK und Vorfinanzierungen	362'213.65	1'432'282.95
<b>Geldfluss aus betrieblicher Tätigkeit</b>	<b>3'150'284.09</b>	<b>1'332'442.24</b>
<b>Geldfluss aus Investitionstätigkeit</b>		
Zahlungen für Nettoinv. Sachanlagen + Immat. Anlagen+ Investitionsbeiträge VV	-4'984'650.95	-2'385'829.15
(-) Auszahlungen für Darlehen/Beteiligungen VV	-438'348.15	-438'348.15
Einzahlung für Darlehen/Beteiligungen VV	0.00	0.00
(-) Kauf Sachanlagen FV	0.00	0.00

## Geldflussrechnung

### Gesamthaushalt

#### Münchenbuchsee

Bezeichnung	CHF	CHF
	2022	2021
Verkauf Sachanlagen FV	0.00	0.00
(-) Investitionen Sachanlagen FV	-379'196.75	0.00
(-) Kauf kurzfristige Finanzanlagen FV	0.00	0.00
Verkauf kurzfristige Finanzanlagen FV	0.00	0.00
(-) Kauf langfristige Finanzanlagen FV	-1'055'320.00	-1'075'000.00
Verkauf langfristige Finanzanlagen FV	1'100'000.00	1'146'675.00
<b>Geldfluss aus Investitionstätigkeit</b>	<b>-5'757'515.85</b>	<b>-2'752'502.30</b>
<b>Geldfluss aus Finanzierungstätigkeit</b>		
Zunahme/ (-) Abnahme Kontokorrente mit Dritten	0.00	0.00
Aufnahme kurzfristige Finanzverbindlichkeiten	0.00	0.00
(-) Rückzahlung kurzfristige Finanzverbindlichkeiten	0.00	0.00
Aufnahme langfristige Finanzverbindlichkeiten	0.00	0.00
(-) Rückzahlung langfristige Finanzverbindlichkeiten	-200'000.00	-3'000'000.00
Zunahme/(-) Abnahme Stiftungen, Legate, Zuwendungen im FK sowie Fonds im FK	2'574.45	2'901.70
<b>Geldfluss aus Finanzierungstätigkeit</b>	<b>-197'425.55</b>	<b>-2'997'098.30</b>
<b>Total Geldfluss</b>		
	<b>-2'804'657.31</b>	<b>-4'417'158.36</b>
Bestand Flüssige Mittel und kurzfristige Geldanlagen 1.1.	7'080'250.26	11'497'408.62
<b>Bestand Flüssige Mittel und kurzfristige Geldanlagen 31.12.</b>	<b>4'275'592.95</b>	<b>7'080'250.26</b>
<i>Kontrollrechnung: Differenz</i>	<i>0.00</i>	<i>0.00</i>

## 7 FINANZKENNZAHLEN

### 7.1 Gesamthaushalt

Kennzahl	Rechnung 2022	Ø 5 Jahre 2018 - 2022	Kommentar/Interpretation
	Wert	Wert	
Nettoverschuldungsquotient	-44.49%	-57.29%	Der Nettoverschuldungsquotient gibt an, welcher Anteil der direkten Steuern erforderlich ist, um die Nettoschulden zu tilgen. Der ausgewiesene Wert zeigt an, dass mehr Vermögen als Schulden vorhanden ist.
Selbstfinanzierungsgrad	57.62%	104.35%	Der Selbstfinanzierungsgrad gibt an, inwieweit die Investitionen aus selber erwirtschafteten Mitteln finanziert werden können. Der Jahreswert muss als problematisch bezeichnet werden. Der Durchschnittswert kann jedoch als sehr gut bezeichnet werden.
Zinsbelastungsanteil	0.13%	0.19%	Der Zinsbelastungsanteil sagt aus, welcher Anteil des Ertrages durch den Nettozinsaufwand belastet wird. Die Werte zeigen eine tiefe Belastung.
Bruttoverschuldungsanteil	35.19%	42.04%	Der Bruttoverschuldungsanteil zeigt, zu welchem Anteil der Ertrag beansprucht würde, um die Bruttoschulden abzubauen. Werte unter 50% können als sehr gut bezeichnet werden.
Investitionsanteil	14.46%	9.96%	Der Investitionsanteil zeigt die Aktivität im Bereich der Investitionen im Verhältnis zum Gesamtaufwand. Werte bis 10% zeigen eine schwache Investitionstätigkeit, Werte über 10% zeigen eine mittlere Investitionstätigkeit auf.
Kapitaldienstanteil	5.64%	6.12%	Der Kapitaldienstanteil zeigt die Belastung durch die Kapitalkosten (Zinsen und Abschreibungen). Die beiden Werte zeigen eine tragbare Belastung an.
Nettoschuld in Franken pro Einwohner	- 1'125.28	- 1'350.02	Die Nettoschuld je Einwohner wird als Gradmesser für die Verschuldung verwendet. Der ausgewiesene Negativwert entspricht einem Nettovermögen pro Einwohner.

Selbstfinanzierungsanteil	8.06%	8.94%	Der Selbstfinanzierungsanteil gibt an, welcher Anteil des Ertrages zur Finanzierung von Investitionen oder zum Abbau von Schulden verwendet werden kann. Die ausgewiesenen Werte können als mittel bezeichnet werden.
Nettozinsbelastungsanteil	2.35%	0.92%	Der Nettozinsbelastungsanteil gibt an, welcher Anteil des Steuerertrages für die Verzinsung der Schulden aufgewendet werden muss. Die ausgewiesenen Werte können als sehr geringe Belastungen bezeichnet werden.
Massgebliches Eigenkapital pro Einwohner	1'613.98	1'477.26	Die Kennzahl ist Bestandteil für die eventuelle Kürzung der Mindestausstattung (Finanzausgleich). Die Werte müssen als gering bezeichnet werden.

## 7.2 Allgemeiner Haushalt

Kennzahl	Rechnung 2022	Ø 5 Jahre 2018 - 2022	Kommentar/Interpretation
	Wert	Wert	
Selbstfinanzierungsgrad	54.35%	75.70%	Der Selbstfinanzierungsgrad gibt an, inwieweit die Investitionen aus selbererwirtschafteten Mittel finanziert werden können. Der Jahreswert muss als problematisch bezeichnet werden. Der Durchschnittswert kann als vertretbar angesehen werden.
Bilanzüberschussquotient	25.57%	31.34%	Der Bilanzüberschussquotient wird im Verhältnis zum Steuerertrag definiert. Eine gesunde Eigenkapitalbasis ist notwendig, um eine gute Eigenfinanzierung sicherzustellen. Diese Kennzahl wird nur für den Allgemeinen Haushalt berechnet.

### 7.3 Spezialfinanzierung Wasserversorgung

Kennzahl	Rechnung 2022	Ø 5 Jahre 2018 - 2022	Kommentar/Interpretation
	Wert	Wert	
Selbstfinanzierungsgrad	100.00%	---	Der Selbstfinanzierungsgrad gibt an, inwieweit die Investitionen aus selber erwirtschafteten Mitteln finanziert werden können. Durch die Rückzahlung des Darlehens (WAGRA) kann der Durchschnitt nicht aussagekräftig berechnet werden.
Kostendeckungsgrad	98.17%	97.70%	Der Kostendeckungsgrad gibt Antwort auf die Frage, wie weit der Aufwand aus selber erarbeiteten Mitteln (Gebührenerträge) gedeckt wird.
Werterhaltungsquote	17.95%	16.08%	Bestand Werterhaltung in % des Wiederbeschaffungswertes.

### 7.4 Spezialfinanzierung Abwasserentsorgung

Kennzahl	Rechnung 2022	Ø 5 Jahre 2018 - 2022	Kommentar/Interpretation
	Wert	Wert	
Selbstfinanzierungsgrad	78.34%	196.15%	Der Selbstfinanzierungsgrad gibt an, inwieweit die Investitionen aus selber erwirtschafteten Mitteln finanziert werden können.
Kostendeckungsgrad	89.18%	105.22%	Der Kostendeckungsgrad gibt Antwort auf die Frage, wie weit der Aufwand aus selber erarbeiteten Mitteln (Gebührenerträge) gedeckt wird.
Werterhaltungsquote	13.16%	11.73%	Bestand Werterhaltung in % des Wiederbeschaffungswertes.



## 7.5 Spezialfinanzierung Abfall

Kennzahl	Rechnung 2022	Ø 5 Jahre 2018 - 2022	Kommentar/Interpretation
	Wert	Wert	
Selbstfinanzierungsgrad	0.0%	0.0%	Kein Wert, da keine Investitionen getätigt wurden.
Kostendeckungsgrad	92.73%	102.25%	Der Kostendeckungsgrad gibt Antwort auf die Frage, wie weit der Aufwand aus selber erarbeiteten Mitteln (Gebührenerträge) gedeckt wird.

## 7.6 Spezialfinanzierung Feuerwehr

Kennzahl	Rechnung 2022	Ø 5 Jahre 2018 - 2022	Kommentar/Interpretation
	Wert	Wert	
Selbstfinanzierungsgrad	464.89%	648.93%	Der Selbstfinanzierungsgrad gibt an, inwieweit die Investitionen aus selber erwirtschafteten Mitteln finanziert werden können.
Kostendeckungsgrad	160.91%	103.18%	Der Kostendeckungsgrad gibt Antwort auf die Frage, wie weit der Aufwand aus selber erarbeiteten Mitteln (Ersatzabgaben) gedeckt wird.

## 7.7 Spezialfinanzierung Wärmeverbund

Kennzahl	Rechnung 2022	Ø 5 Jahre 2018 - 2022	Kommentar/Interpretation
	Wert	Wert	
Selbstfinanzierungsgrad	0.0%	532.05%	Der Selbstfinanzierungsgrad gibt an, inwieweit die Investitionen aus selber erwirtschafteten Mitteln finanziert werden können.
Kostendeckungsgrad	112.96%	99.23%	Der Kostendeckungsgrad gibt Antwort auf die Frage, wie weit der Aufwand aus selber erarbeiteten Mitteln (Gebührenerträge) gedeckt wird.
Werterhaltungsquote	9.33%	8.66%	Bestand Werterhaltung in % des Wiederbeschaffungswertes.

**8 ANTRAG DER EXEKUTIVE****GENEHMIGUNG:**

Gemäss Art. 71 GV (170.111) verabschiedet der Gemeinderat die Jahresrechnung 2022 der Einwohnergemeinde Münchenbuchsee:

ERFOLGSRECHNUNG	Aufwand <b>Gesamthaushalt</b>	CHF	42'350'399.50
	Ertrag <b>Gesamthaushalt</b>	CHF	42'331'885.12
	Aufwandüberschuss	CHF	18'514.38
davon			
	Aufwand <b>Allgemeiner Haushalt</b>	CHF	36'394'467.60
	Ertrag <b>Allgemeiner Haushalt</b>	CHF	36'394'467.60
	Ergebnis	CHF	0.00
	Aufwand <b>SF Wasserversorgung</b>	CHF	1'607'822.05
	Ertrag <b>SF Wasserversorgung</b>	CHF	1'578'455.00
	Aufwandüberschuss	CHF	29'367.05
	Aufwand <b>SF Abwasserentsorgung</b>	CHF	2'217'448.45
	Ertrag <b>SF Abwasserentsorgung</b>	CHF	1'977'428.65
	Aufwandüberschuss	CHF	240'019.80
	Aufwand <b>SF Abfall</b>	CHF	1'214'302.75
	Ertrag <b>SF Abfall</b>	CHF	1'126'006.47
	Aufwandüberschuss	CHF	88'296.28
	Aufwand <b>SF Feuerwehr</b>	CHF	459'662.65
	Ertrag <b>SF Feuerwehr</b>	CHF	739'646.35
	Ertragsüberschuss	CHF	279'983.70
	Aufwand <b>SF Wärmeverbund Riedli</b>	CHF	456'696.00
	Ertrag <b>SF Wärmeverbund Riedli</b>	CHF	515'881.05
	Ertragsüberschuss	CHF	59'185.05

INVESTITIONSRECHNUNG	Ausgaben	CHF	6'232'390.25
	Einnahmen	CHF	459'648.15
	Nettoinvestitionen	CHF	5'772'742.10

**ANTRAG:**

Dem Grossen Gemeinderat wird beantragt, die Jahresrechnung 2022 zu genehmigen.

Gemeinderat Einwohnergemeinde Münchenbuchsee



Manfred Waibel  
Gemeindepräsident



Olivier Gerig  
Gemeindeschreiber



Thomas Sitter  
Finanzverwalter

Münchenbuchsee, 17. April 2023

## Bericht des Rechnungsprüfungsorgans zur Jahresrechnung 2022

An den Grossen Gemeinderat der  
**Einwohnergemeinde Münchenbuchsee**

Als Rechnungsprüfungsorgan haben wir die Jahresrechnung der Einwohnergemeinde Münchenbuchsee bestehend aus Berichterstattung, Bilanz, Erfolgsrechnung, Investitionsrechnung, Geldflussrechnung und Anhang für das am 31. Dezember 2022 abgeschlossene Rechnungsjahr geprüft.

### *Verantwortung des Gemeinderates*

Der Gemeinderat ist für die Aufstellung der Jahresrechnung in Übereinstimmung mit den kantonalen und kommunalen gesetzlichen Vorschriften verantwortlich. Diese Verantwortung beinhaltet die Ausgestaltung, Implementierung und Aufrechterhaltung eines internen Kontrollsystems mit Bezug auf die Aufstellung der Jahresrechnung, die frei von wesentlichen falschen Angaben als Folge von Verstössen oder Irrtümern ist. Darüber hinaus ist der Gemeinderat für die Anwendung sachgemässer Rechnungslegungsmethoden sowie die Vornahme angemessener Schätzungen verantwortlich.

### *Verantwortung des Rechnungsprüfungsorgans*

Unsere Verantwortung ist es, aufgrund unserer Prüfung ein Prüfungsurteil über die Jahresrechnung abzugeben. Wir haben unsere Prüfung in Übereinstimmung mit den gesetzlichen Vorschriften und der Arbeitshilfe für Rechnungsprüfungsorgane (AH RPO, Ausgabe 2016) vorgenommen. Die Prüfung haben wir so zu planen und durchzuführen, dass wir hinreichende Sicherheit gewinnen, ob die Jahresrechnung frei von wesentlichen falschen Angaben ist.

Eine Prüfung beinhaltet die Durchführung von Prüfungshandlungen zur Erlangung von Prüfungsnachweisen für die in der Jahresrechnung enthaltenen Wertansätze und sonstigen Angaben. Die Auswahl der Prüfungshandlungen liegt im pflichtgemässen Ermessen des Prüfers. Dies schliesst eine Beurteilung der Risiken wesentlicher falscher Angaben in der Jahresrechnung als Folge von Verstössen oder Irrtümern ein. Bei der Beurteilung dieser Risiken berücksichtigt der Prüfer das interne Kontrollsystem, soweit es für die Aufstellung der Jahresrechnung von Bedeutung ist, um die den Umständen entsprechenden Prüfungshandlungen festzulegen, nicht aber um ein Prüfungsurteil über die Wirksamkeit des internen Kontrollsystems abzugeben.

Die Prüfung umfasst zudem die Beurteilung der Angemessenheit der angewandten Rechnungslegungsmethoden, der Plausibilität der vorgenommenen Schätzungen sowie eine Würdigung der Gesamtdarstellung der Jahresrechnung. Wir sind der Auffassung, dass die von uns erlangten Prüfungsnachweise eine ausreichende und angemessene Grundlage für unser Prüfungsurteil bilden.

*Prüfungsurteil*

Nach unserer Beurteilung entspricht die Jahresrechnung für das am 31. Dezember 2022 abgeschlossene Rechnungsjahr den kantonalen und kommunalen gesetzlichen Vorschriften.

*Berichterstattung aufgrund weiterer gesetzlicher Vorschriften*

Wir bestätigen, dass wir die Anforderungen an die Befähigung gemäss Art. 123 GV und die besonderen Voraussetzungen gemäss Art. 124 GV erfüllen und keine mit unserer Unabhängigkeit nicht vereinbare Sachverhalte vorliegen.

Wir beantragen, die Jahresrechnung per 31. Dezember 2022 mit Aktiven und Passiven von Fr. 67'208'648.59 und einem Aufwandüberschuss (Gesamthaushalt) von Fr. 18'514.38 zu genehmigen.

Urtenen-Schönbühl, 25. April 2023

**ROD Treuhand AG**

Sascha Moser  
Leitender Revisor

Hanspeter Blatter

An den Grossen Gemeinderat der  
Einwohnergemeinde Münchenbuchsee

Urtenen-Schönbühl, 25. April 2023

### **Jahresbericht der Datenschutzaufsichtsstelle**

#### **Berichtszeitraum**

Der Bericht umfasst den Zeitraum vom 1. Januar 2022 bis 31. Dezember 2022.

#### **Zuständige Stelle**

Gestützt auf Art. 40 Abs. 3 des Organisationsreglements ist das Rechnungsprüfungsorgan Aufsichtsstelle für Datenschutzfragen im Sinn von Art. 33 des Kantonalen Datenschutzgesetzes.

#### **Datenschutzbestimmungen**

Wir bestätigen, dass die wesentlichen Vorschriften zu den Datenschutzbestimmungen eingehalten werden.

#### **Reklamationen und Beschwerden**

Wir bestätigen, dass bei uns keine Reklamationen oder Beschwerden in Bezug auf die Datenschutzbestimmungen eingegangen sind.

#### **ROD Treuhand AG**



Sascha Moser  
Leitender Revisor



Hanspeter Blatter

## **10 GENEHMIGUNG DER JAHRESRECHNUNG**

Der Grosse Gemeinderat der Einwohnergemeinde Münchenbuchsee hat die Jahresrechnung 2022 am 01. Juni 2023 gemäss dem vorstehenden Antrag des Gemeinderates vom 17. April 2023 genehmigt.

Münchenbuchsee, 01. Juni 2023

### **NAMENS DES GROSSEN GEMEINDERATES**

Bettina Kast  
Präsidentin

Olivier Gerig  
Sekretär

## 11 ANHANG

### 11.1 Regelwerk

#### 11.1.1 Angewendetes Regelwerk

Der Rechnungsabschluss 2022 der Einwohnergemeinde Münchenbuchsee ist in Übereinstimmung mit den geltenden kantonalen gesetzlichen Grundlagen erstellt worden.

Gemeindegesezt (GG, BSG 170.11)

Gemeindeverordnung (GV, BSG 170.111)

Direktionsverordnung über den Finanzhaushalt der Gemeinden (FHDV, BSG 170.511)

Diese orientieren sich gemäss Art. 70 Absatz 1 GG am Harmonisierten Rechnungslegungsmodell für die Kantone und Gemeinden, HRM2, laut Handbuch der Konferenz der Kantonalen Finanzdirektoren. Die kantonalen Bestimmungen weichen in einzelnen Bereichen von den Empfehlungen des HRM2 ab. Das Amt für Gemeinden und Raumordnung stellt eine Auflistung dieser Ausnahmen zur Verfügung unter [www.be.ch/gemeinden](http://www.be.ch/gemeinden) > Rubrik Gemeindefinanzen > HRM2 > Praxishilfen.

#### 11.1.2 Folgebewertung Finanzvermögen

Vermögenswerte im Finanzvermögen werden bilanziert, wenn sie einen künftigen Nutzen erbringen und ihr Wert verlässlich ermittelt werden kann. Sie werden zu Anschaffungs- oder Herstellungskosten bilanziert. Entstehen der Gemeinde keine Kosten, wird zum Verkehrswert zum Zeitpunkt des Zugangs bilanziert. Folgebewertungen erfolgen zum Verkehrswert am Bilanzstichtag, wobei eine systematische Neubewertung bei Liegenschaften mit Ausnahme von Baurechten alle fünf Jahre oder bei Änderung des amtlichen Werts, bei allen anderen Vermögenswerten jährlich erfolgt. Die Bilanzwerte sind bei eingetretenen dauerhaften Wertminderungen oder Verlusten sofort zu berichtigen.

Finanzanlagen (Aktien und Anteilscheine) werden zum Nominal- oder Börsenwert bilanziert, Sachanlagen (Grundstücke und Gebäude) zum amtlichen Wert oder zum Verkehrswert.

Bilanzkonto	Bezeichnung Bilanzkonto	Auf-/Abwertung in CHF	Bewertungsmethode	Letztmalige Bewertung
10700.01	Aktien und Anteilscheine	5'320.00	Nominal-/Börsenwert	31.12.2022
10800.01	Grundstücke	0.00	Amtlicher Wert / Fläche x Preis	31.12.2020
10840.01	Gebäude	379'196.75	Verkehrswert	31.12.2022



### 11.1.3 Bewertung Verwaltungsvermögen

Vermögenswerte im Verwaltungsvermögen werden bilanziert, wenn sie einen künftigen mehrjährigen öffentlichen Nutzen hervorbringen und ihr Wert verlässlich ermittelt werden kann. Sie werden zu Anschaffungs- oder Herstellkosten nach der Nettomethode bilanziert und nach der definierten Nutzungsdauer linear abgeschrieben. Entstehen der Gemeinde keine Kosten, wird zum Verkehrswert zum Zeitpunkt des Zugangs bilanziert. Die Bilanzwerte sind bei eingetretenen dauerhaften Wertminderungen oder Verlusten sofort zu berichtigen. Die geltenden Anlagekategorien und Nutzungsdauer sind in Anhang 2 GV umschrieben.

### 11.1.4 Aktivierungsgrenzen

Allgemeiner Haushalt	CHF 50'000.00
Spezialfinanzierungen	CHF 50'000.00

### 11.1.5 Bestehendes Verwaltungsvermögen

Seit dem Übergang auf HRM2 im Jahr 2016, wird das bestehende Verwaltungsvermögen linear über 8 Jahre abgeschrieben.

## 11.2 Grundlagen der Jahresrechnung

Als Grundlage für die Jahresrechnung 2022 dienen das Budget 2022 und die Vorjahresrechnung 2021.

Genehmigung/Prüfung

	Budget 2022	Jahresrechnung 2021
Gemeinderat	20. September 2021	11. April 2022
Bestätigungsbericht Rechnungsprüfungsorgan		03. Mai 2022
Grosser Gemeinderat	21. Oktober 2021	02. Juni 2022

## 11.3 Eigenkapitalnachweis

in Tausend CHF

Eigenkapital per 01.01.2022			Veränderungsnachweis				Eigenkapital per 31.12.2022				
		CHF	Erhöhung (+) durch		Reduktion (-) durch				CHF		
29	Eigenkapital	51'154					29	Eigenkapital	52'207		
290	Verpflichtungen (+) bzw. Vorschüsse (-) gegenüber Spezialfinanzierungen (SF)	20'361	Einlagen in SF EK		Entnahmen aus SF EK		290	Verpflichtungen (+) bzw. Vorschüsse (-) gegenüber Spezialfinanzierungen (SF)	18'983		
29000.01	SF Feuerwehr (zweiseitig)	41	9010.01	Ertragsüberschuss Feuerwehr	280		29000.01	SF Feuerwehr (zweiseitig)	321		
29001.01	SF Wasserversorgung	452				9011.01	Aufwandüberschuss Wasserversorgung	29	29001.01	SF Wasserversorgung	423
29001.02	SF WAGRA (Art. 85a GV)	877				4510.04	Entnahme SF	438	29001.02	SF WAGRA (Art. 85a GV)	438
29002.01	SF Abwasserentsorgung	3'373				9011.01	Aufwandüberschuss Abwasserentsorgung	240	29002.01	SF Abwasserentsorgung	3'133
29003.01	SF Abfallentsorgung	1'311				9011.01	Aufwandüberschuss Abfallentsorgung	88	29003.01	SF Abfallentsorgung	1'223
29004.01	Reserve Übertragung VV EV (Art. 85a GV)	12'937				4898.01	Entnahme übriges EK	924	29004.01	Reserve Übertragung VV EV (Art. 85a GV)	12'013
29005.01	SF Mehrwertabgabe	1'360	3510.01	Einlage in SF	3				29005.01	SF Mehrwertabgabe	1'363
29006.01	SF Fernwärme (zweiseitig)	9	9010.01	Ertragsüberschuss Fernwärme	59				29006.01	SF Fernwärme (zweiseitig)	68
293	Vorfinanzierungen	20'024	Einlagen in Vorfinanz. EK		2'634	Entnahmen aus Vorfinanz. des EK		210	293	Vorfinanzierungen	22'449
29300.01	Hochbauten Verwaltungsvermögen	4'079	3893.01	Einlage in Vorfinanzierung	1'656	4893.01	Entnahme aus Vorfinanzierung	29	29300.01	Hochbauten Verwaltungsvermögen	5'706
29301.01	Werterhalt Wasserversorgung	4'510	3510.50	Einlage SF / Anschlussgebühren	195	4510.02	Entnahme Abschreibungen	32	29301.01	Werterhalt Wasserversorgung	4'673
29302.01	Werterhalt Abwasserentsorgung	11'181	3510.50	Einlage SF / Anschlussgebühren	676	4510.02	Entnahme Abschreibungen	51	29302.01	Werterhalt Abwasserentsorgung	11'806
29306.01	Werterhalt Fernwärme	255	3893.01	Einlage SF	108	4510.02	Entnahme Abschreibungen	98	29306.01	Werterhalt Fernwärme	265
294	Reserven	1'436	Einlagen		564	Entnahmen			294	Reserven	2'000
29400.01	Zusätzliche Abschreibungen	1'436	3894.01	Einlage Reserve	564				29400.01	Zusätzliche Abschreibungen	2'000
296	Neubewertungsreserve Finanzvermögen	2'727	Einlagen			Entnahmen		557	296	Neubewertungsreserve Finanzvermögen	2'170
29600.01	Neubewertungsreserve Finanzvermögen	2'228				4896.01	Entnahme Neubewertungsreserve	557	29600.01	Neubewertungsreserve Finanzvermögen	1'671
29601.01	Schwankungsreserve Finanzvermögen	499							29601.01	Schwankungsreserve Finanzvermögen	499
299	Bilanzüberschuss/-Fehlbetrag	6'605							299	Bilanzüberschuss/-Fehlbetrag	6'605

## 11.4 Rückstellungsspiegel

### 205 Kurzfristige Rückstellungen

Konto	Bezeichnung	Buchwert 01.01.2022	Veränderung			Buchwert 31.12.2022	Kommentar
			Bildung	Verwendung	Auflösung		
20500.01	Überzeit-/Ferienguthaben Personal	50'424.25	31'330.95		50'424.25	31'330.95	

### 208 Langfristige Rückstellungen

Konto	Bezeichnung	Buchwert 01.01.2022	Veränderung			Buchwert 31.12.2022	Kommentar
			Bildung	Verwendung	Auflösung		
							<i>Keine langfristigen Rückstellungen vorhanden</i>

<b>Total kurzfristige Rückstellungen</b>	50'424.25	31'330.95	0.00	50'424.25	31'330.95
<b>Total langfristige Rückstellungen</b>	0.00	0.00	0.00	0.00	0.00
<b>Total Rückstellungen</b>	<b>50'424.25</b>	<b>31'330.95</b>	<b>0.00</b>	<b>50'424.25</b>	<b>31'330.95</b>

## 11.5 Beteiligungsspiegel

<b>Beteiligungen (im Sinne der öffentlichen Aufgabenerfüllung)</b>											
Name, Sitz Rechtsform	Tätigkeitsgebiet	Nominalkapital (100%)	Eigentumsanteil	Stimmanteil - E: Exekutive - L: Legislative	Wesentliche Beteiligte	Buchwert per 31.12.	Anschaffungswert	Wesentliche Beteiligungen der Organisation	Rechnungslegungs- norm; Aussage zur Jahresrechnung	Zahlungsströme Berichtsjahr	Spezifische Risiken
<b>Gemeindeeigene Unternehmen (Anstalten) gem. Art. 64 Abs. 1 Bst. b GG</b>											
Energie Münchenbuchsee AG (EMAG)	Energie- und Wasserversorgung									Budgetvereinbarung	keine Haftung
<b>Öffentlich-rechtliche Organisationen der interkommunalen Zusammenarbeit (Gemeindeverbände, Anstalten etc.)</b>											
Feuerwehr Region Moossee (öffentlich-rechtliches Gemeindeunternehmen, Anstalt)	Feuerwehr				Gemeinden M'buchsee, Moosseedorf, Urtenen-Schönbühl, Zollikofen					Betriebsbeitrag	Kostenbeteiligung nach Schutzwertfaktor GVB
Verein Musikschule Region Münchenbuchsee	musikalische Bildung				Gde M'buchsee und weitere Gemeinden					Betriebsbeitrag	keine Haftung
Gemeindeverband Fraubrunner Anzeiger	Anzeiger / Publikationen				Gde M'buchsee und weitere Gemeinden					Gewinnanteil	Haftung Verbandsvermögen
Gemeindeverband ARA Moossee-Urtenenbach	Abwasserreinigung				Gde M'buchsee und weitere Gemeinden					Kostenanteil	Solidarische Haftung für Schulden des Verbandes
Wasserbauverband Urtenenbach	Unterhalt, Wasserbau Urtenenbach				Gde M'buchsee und weitere Gemeinden					Kostenanteil	Haftung Verbandsvermögen
Regionalkonferenz Bern-Mittelland	Koordination gemeindeübergreifende Aufgaben				Gemeinden Regionalkonferenz					Gemeindebeitrag	Keine Haftung
Begräbnisgemeindeverband Münchenbuchsee	Regionale Friedhoforganisation				Gemeinden M'buchsee, Deisswil, Diemerswil, Wiggiswil					Kopfbeitrag	Haftung Verbandsvermögen
<b>Juristische Personen des Privatrechts</b>											
Schweizerischer Gemeindeverband	Unterstützung schweizerischer Gemeinden				Gemeinden und Burgergemeinden					Mitgliederbeitrag	Haftung Verbandsvermögen
Verband bernischer Gemeinden	Unterstützung bernischer Gemeinden				Einwohner-, gemischte Gemeinden und Unterabt.					Mitgliederbeitrag	Haftung Verbandsvermögen
Verein Ferienheim Region Fraubrunnen	Schullager				Gde M'buchsee und weitere Gemeinden					Gemeindebeitrag	Haftung Verbandsvermögen
Verein Aktion Lehrstellen & Praktikumsplätze (ALP Grauholz)	Bekämpfung Jugendarbeitslosigkeit				Gde M'buchsee und weitere Gemeinden					Gemeindebeitrag und Fallbeiträge	Haftung Verbandsvermögen
Wasserverbund Grauholz AG (WAGRA)	Wasserversorgung				Gde M'buchsee und weitere Beteiligte					Kostenanteil	Aktionärsbindungsvertrag
KEWU AG	Abfallentsorgung				Gde M'buchsee und weitere Gemeinden					Kostenanteil	Aktionärsbindungsvertrag

Mitgliedschaften in einfachen Gesellschaften, Kollektiv- und Kommanditgesellschaften											
Einfache Gesellschaft Sportzentrum Hirzenfeld	Betrieb und Unterhalt Sportzentrum				Gemeinden M'buchsee, Zollikofen					Betriebskostenbeitrag	Beitragshöhe ist fixiert
<b>Vertragliche Beziehungen zur Erfüllung von Gemeindeaufgaben</b>											
Kantonspolizei Bern	Erbringung Leistungen der Sicherheits- und Verkehrspolizei				Gemeinden M'buchsee und Zollikofen					Pauschalabgeltung	Keine Haftung
Zivilschutzorganisation Bern plus	Aufgaben Bereich Zivilschutz				Gde M'buchsee und weitere Gemeinden					Kostenanteil	Keine Haftung
Stiftung Kornhausbibliotheken Bern	Bibliotheksführung				Gde M'buchsee und weitere Gemeinden, Kanton Bern					Betriebsbeitrag	Keine Haftung
Verein buchsi kultur	Pflege und Förderung des kulturellen Lebens				Gemeinde M'buchsee					Pauschalbeitrag	Keine Haftung
Jugendwerk GmbH	offene Kinder- und Jugendarbeit				Gde M'buchsee und weitere Gemeinden					Pauschalbeitrag	Keine Haftung
Verein KARIBU	Integration Migrantinnen und ihre Familien				Gde M'buchsee und weitere Beteiligte					Gemeindebeitrag	Keine Haftung
Seniorenverein Münchenbuchsee	Altersarbeit				Gemeinde M'buchsee					Gemeindebeitrag	Keine Haftung
Verein Kulturbrücke Buchsi	Deutschkurse, Allmendquartier, Integrationsprojekte				Gemeinde M'buchsee					Gemeindebeitrag	Keine Haftung
Spielgruppenverein Münchenbuchsee	Führung Spielgruppenangebot				Gemeinde M'buchsee					Gemeindebeitrag	Keine Haftung
Regionaler Sozialdienst Münchenbuchsee	Sozialhilfe und Unterstützung				Gemeinden M'buchsee, Moosseedorf, Deisswil, Diemerswil, Wiggiswil					Verbandsbeitrag	Haftung Verbandsvermögen; Bei Auflösung Verband Dritten gegenüber gem. Vorschriften Gemeindegesetz

## 11.6 Gewährleistungsspiegel

Name, Sitz, Rechtsform	Eigentümer wesentliche Miteigentümer	Angaben zu den gesicherten Leistungen Art, Betrag, Verfall, Zinsangaben usw.)	Zahlungsströme im Berichtsjahr	Spezifische zusätzliche Angaben
<b>Privatrechtliche Unternehmen (nach OR/ZGB)</b>				
Previs Vorsorge, Bern, Sammelstiftung	Versicherte		Prämien	
Valiant Bank AG	Aktionäre	Darlehen über CHF 250'000.00	keine	Bürgschaft zu Gunsten Tennisclub Münchenbuchsee
<b>Öffentlich-rechtliche Unternehmen (nach Gemeindegesetz)</b>				
<b>Öffentlich-rechtliche Verträge</b>				
<b>Weitere Verpflichtungen (Altlasten, Leasing usw.)</b>				

## Anlagespiegel Finanzvermögen

	Anschaffungskosten					kumulierte Wertberichtigungen					Buchwerte
	AW per 1.1.2022	Zuwachs/ Zugänge	Abgänge	Umglie- dungen	AW per 31.12.2022	Stand per 1.1.2022	Wert- minder.	Aufwert- ungen	Umglie- dungen	Stand per 31.12.2022	BW netto 31.12.2022
<b>107 Finanzanlagen</b>	<b>2'911'849.00</b>	<b>1'050'000.00</b>	<b>-1'100'000.00</b>	<b>0.00</b>	<b>2'861'849.00</b>	<b>31'741.00</b>	<b>0.00</b>	<b>5'320.00</b>	<b>0.00</b>	<b>37'061.00</b>	<b>2'513'910.00</b>
1070 Total Aktien und Anteilscheine	33'924.00	0.00	0.00	0.00	33'924.00	31'741.00	0.00	5'320.00	0.00	37'061.00	70'985.00
1071 Total Verzinsliche Anlagen	2'877'925.00	1'050'000.00	-1'100'000.00	0.00	2'827'925.00	0.00	0.00	0.00	0.00	0.00	2'442'925.00
<b>108 Finanzvermögen Sachanlagen</b>	<b>1'566'185.55</b>	<b>379'196.75</b>	<b>0.00</b>	<b>0.00</b>	<b>1'945'382.30</b>	<b>3'265'749.00</b>	<b>0.00</b>	<b>0.00</b>	<b>0.00</b>	<b>3'265'749.00</b>	<b>5'211'131.30</b>
1080 Grundstücke unüberbaut	863'565.25	0.00	0.00	0.00	863'565.25	3'265'749.00	0.00	0.00	0.00	3'265'749.00	4'129'314.25
1084 Gebäude Finanzvermögen (entwidmet)	702'620.30	379'196.75	0.00	0.00	1'081'817.05	0.00	0.00	0.00	0.00	0.00	1'081'817.05

**Anlagespiegel Sachanlagen Verwaltungsvermögen**

1.1.2022 - 31.12.2022

	Anschaffungskosten					kumulierte ordentliche Abschreibungen					Buchwerte
	AW per 1.1.2022	Zuwachs/ Zugänge	Abgänge	Umglieder.	AW per 31.12.2022	Stand per 1.1.2022	Planm. Abschr.	Aus.plan. Abschr.	Wertkorr.	Stand per 31.12.2022	BW netto 31.12.2022
<b>140 Sachanlagen Verwaltungsvermögen</b>	<b>18'385'599.00</b>	<b>5'969'428.00</b>	<b>0.00</b>	<b>-3'498'564.45</b>	<b>20'856'462.55</b>	<b>-2'040'237.35</b>	<b>540'189.50</b>	<b>0.00</b>	<b>0.00</b>	<b>-2'580'426.85</b>	<b>18'276'035.70</b>
1401 Strassen/Verkehrwege	3'567'263.40	495'170.85	0.00	368'557.45	4'430'991.70	-291'680.40	146'879.30	0.00	0.00	-438'559.70	3'992'432.00
1402 Wasserbau	140'764.95	0.00	0.00	0.00	140'764.95	-7'677.95	7'080.00	0.00	0.00	-14'757.95	126'007.00
1403 Tiefbauten übrige	5'745'532.55	94'181.00	0.00	178'202.25	6'017'915.80	-303'964.55	83'098.25	0.00	0.00	-387'062.80	5'630'853.00
1404 Hochbauten	5'501'272.00	157'411.15	0.00	1'255'611.80	6'914'294.95	-905'241.00	288'509.95	0.00	0.00	-1'193'750.95	5'720'544.00
1406 Mobilien	454'908.10	0.00	0.00	0.00	454'908.10	-381'800.10	14'622.00	0.00	0.00	-396'422.10	58'486.00
1407 Anlagen im Bau	2'975'858.00	5'222'665.00	0.00	-5'300'935.95	2'897'587.05	-149'873.35	0.00	0.00	0.00	-149'873.35	2'747'713.70
<b>Bestehendes Verwaltungsvermögen</b>	<b>12'084'750.00</b>	<b>0.00</b>	<b>0.00</b>	<b>0.00</b>	<b>12'084'750.00</b>	<b>-9'580'833.00</b>	<b>1'251'958.00</b>	<b>0.00</b>	<b>0.00</b>	<b>-10'832'791.00</b>	<b>1'251'959.00</b>
14099.01 Allgemeiner Haushalt	10'036'750.00	0.00	0.00	0.00	10'036'750.00	-7'532'833.00	1'251'958.00	0.00	0.00	-8'784'791.00	1'251'959.00
14099.40 Elektrizität	0.00	0.00	0.00	0.00	0.00	0.00	0.00	0.00	0.00	0.00	0.00
14099.50 Übrige SF	2'048'000.00	0.00	0.00	0.00	2'048'000.00	-2'048'000.00	0.00	0.00	0.00	-2'048'000.00	0.00



**Anlagespiegel Übriges Verwaltungsvermögen**

1.1.2022 - 31.12.2022

	Anschaffungskosten				kumulierte ordentliche Abschreibungen					Buchwerte	
	AW per 1.1.2022	Zuwachs/ Zugänge	Abgänge	Umglieder.	AW per 31.12.2022	Stand per 1.1.2022	Planm. Abschr.	Aus.plan. Abschr.	Wertkorr.	Stand per 31.12.2022	BW netto 31.12.2022
<b>142 Immaterielle Anlagen VV</b>	<b>1'746'748.10</b>	<b>241'662.25</b>	<b>0.00</b>	<b>286'264.45</b>	<b>2'274'674.80</b>	<b>-1'052'098.10</b>	<b>258'973.70</b>	<b>0.00</b>	<b>0.00</b>	<b>-1'311'071.80</b>	<b>963'603.00</b>
1420 Software	992'365.55	150'251.90	0.00		1'142'617.45	-672'391.55	129'498.90	0.00	0.00	-801'890.45	340'727.00
1421 & 1429 übrige immaterielle Anlagen	754'382.55	91'410.35	0.00	286'264.45	1'132'057.35	-379'706.55	129'474.80	0.00	0.00	-509'181.35	622'876.00
<b>144 Darlehen VV</b>	<b>7'630'088.95</b>	<b>0.00</b>	<b>0.00</b>		<b>7'630'088.95</b>	<b>-1'753'392.60</b>	<b>0.00</b>	<b>0.00</b>	<b>-438'348.15</b>	<b>-2'191'740.75</b>	<b>5'438'348.20</b>
Darlehen an öff. Unternehmungen	7'630'088.95	0.00	0.00		7'630'088.95	-1'753'392.60	0.00	0.00	-438'348.15	-2'191'740.75	5'438'348.20
<b>145 Beteiligungen VV</b>	<b>10'022'580.77</b>	<b>0.00</b>	<b>0.00</b>		<b>10'022'580.77</b>	<b>0.00</b>	<b>0.00</b>	<b>0.00</b>	<b>0.00</b>	<b>0.00</b>	<b>10'022'580.77</b>
Beteiligungen an öff. Unternehmungen	10'021'899.77	0.00	0.00		10'021'899.77	0.00	0.00	0.00	0.00	0.00	10'021'899.77
Beteiligungen an privaten Unternehmungen	681.00	0.00	0.00		681.00	0.00	0.00	0.00	0.00	0.00	681.00
<b>146 Investitionsbeiträge VV</b>	<b>2'176'069.20</b>	<b>0.00</b>	<b>0.00</b>	<b>3'212'300.00</b>	<b>5'388'369.20</b>	<b>-398'468.20</b>	<b>225'452.00</b>	<b>0.00</b>	<b>0.00</b>	<b>-623'920.20</b>	<b>4'764'449.00</b>
1460-1469 Investitionen	2'176'069.20	0.00	0.00	3'212'300.00	5'388'369.20	-398'468.20	225'452.00	0.00	0.00	-623'920.20	4'764'449.00

## 11.8.1 Verpflichtungskredite für Investitionen

Konto-Nr. HRM2	Konto-Nr. HRM1	Objektbezeichnung	Datum Kredit- beschluss	Organ	Kredit	Kumulierte Ausgaben 01.01.2022	Investitions- ausgaben 2022	Kumulierte Ausgaben 31.12.2022	Kumulierte Einnahmen 01.01.2022	Investitions- einnahmen 2022	Kumulierte Einnahmen 31.12.2022	Saldo Kredit	Datum Abrechnung
<b>0220</b>	<b>Allgemeine Dienste</b>												
5200.02		Erstellung neue Homepage	10.02.2020	GR	180'000	58'419	2'000	60'419				119'581	
<b>290</b>	<b>Verwaltungsliegenschaften</b>												
5040.02		Klosterweg 1, Dach-, Fassadensanierung	06.12.2021	GR	243'100	0	136'146	136'146				106'954	
5040.03		Bernstrasse 12, Sanierung Gebäudehülle	11.04.2022 01.12.2022	GR GGR	24'000 1'176'000	0	16'884	16'884				1'183'116	
5040.04		Bernstrasse 8, Umbauarbeiten EG / 1. Stock	08.08.2022 21.11.2022	GR GR	126'500 14'700	0	67'210	67'210				73'990	
5090.01		Sanierung Gemeindearchive	18.07.2022	GR	237'000	0	4'453	4'453				232'547	
5290.01		Hauswartmodell 2022+	11.04.2022	GR	79'400	0	58'352	58'352				21'048	
<b>1500</b>	<b>Feuerwehr</b>												
5040.01		Fw-Magazin Bahnhofstrasse, Anschluss Wärmeverbund	22.08.2022	GR	63'000	0	60'748	60'748				2'252	
<b>1610</b>	<b>Militärische Verteidigung</b>												
5040.01		Schiessanlage Bärenried, Ersatz Kugelfänge und Bodensanierung	22.08.2019	GGR	861'500	783'577	335'726	1'119'303				-257'803	
<b>2170</b>	<b>Schulliegenschaften</b>												
5000.01		Sportplätze Riedli, Schöneegg, Hirzenfeld; Ersatz Beleuchtung	02.06.2022	GGR	418'400	0	19'034	19'034				399'366	
5000.03		Sportplätze Bodenacker und Riedli, Sanierung Beläge	22.08.2022	GR	160'000	0	50'293	50'293				109'707	
5040.04		SH Paul Klee, Abklärungen Erdbebentauglichkeit	22.06.2020	GR	75'000	54'090	6'354	60'444				14'556	
5040.06		SH Dorf, Gebäudehülle	02.11.2020 24.01.2022 18.08.2022	GR GR GGR	53'300 14'000 915'000	38'471		38'471				943'829	
5040.11		SH Dorf, Anschluss Wärmeverbund	02.09.2019	GR	160'000	9'047	127'263	136'310				23'690	
5040.12		SH Paul Klee, Anschluss Wärmeverbund Zentrum	16.08.2018	GGR	300'000	230'153		230'153	14'311		14'311	84'158	
5040.16		SH Paul Klee, Sanierung Aussenbereiche	02.12.2019	GR	154'800	17'288		17'288				137'512	
5040.17		SH Riedli, Sanierung Aussenbereiche	02.12.2019	GR	247'000	233'832	32'258	266'090	0	8'500	8'500	-10'590	
5040.18		SH Waldegg, Sanierung Aussenbereiche	23.01.2020	GGR	356'000	306'864	72'799	379'663	0	12'800	12'800	-10'863	
5040.21		SH Bodenacker, Anschluss Wärmeverbund	23.01.2020	GGR	375'000	384'995		384'995	22'624		22'624	12'629	02.06.2022
5040.22		Tagesschule, Erweiterung Räumlichkeiten	22.07.2019	GR	130'000	149'091		149'091				-19'091	
5040.24		SH Allmend, Erweiterung Schulraum	13.12.2021 04.07.2022	GR GR	16'500 166'000	0	167'808	167'808				14'692	
5040.27		SH Riedli, Innenausbau	17.10.2022	GR	56'000	0	18'959	18'959				37'041	
5290.01		Schulraumplanung	18.03.2019 07.10.2019 19.08.2021	GR GR GGR	25'300 200'000 70'000	256'558	29'706	286'264				9'036	
5290.02		Schulraumplanung, Umsetzungsstrategie	18.07.2022	GR	76'000	0	43'382	43'382				32'618	

## 11.8.1 Verpflichtungskredite für Investitionen

Konto-Nr. HRM2	Konto-Nr. HRM1	Objektbezeichnung	Datum Kredit- beschluss	Organ	Kredit	Kumulierte Ausgaben 01.01.2022	Investitions- ausgaben 2022	Kumulierte Ausgaben 31.12.2022	Kumulierte Einnahmen 01.01.2022	Investitions- einnahmen 2022	Kumulierte Einnahmen 31.12.2022	Saldo Kredit	Datum Abrechnung
<b>2190</b>	<b>Schulleitung und Schulverwaltung</b>												
5200.01		ICT Schule 21	25.10.2016	GGR	<b>743'614</b>	521'415		521'415				<b>222'199</b>	
5200.02		ICT Beschaffungskonzept 2020-2024	02.07.2020	GGR	<b>819'000</b>	315'753	148'252	464'005				<b>354'995</b>	
5290.01	219.589.05	Projekt ICT Schulen	09.02.2015 29.06.2015 22.02.2016	GR GR GR	<b>40'000</b> <b>58'000</b> <b>11'874</b>	101'296		101'296				<b>8'578</b>	
<b>3321</b>	<b>Gemeinschaftsantennenanlage</b>												
321.501.44		ZPP Egg, Ausbau GA	29.08.2013	GGR	<b>55'500</b>	55'777		55'777				<b>-277</b>	
321.501.62		ZPP 20 Bahnhof (Kästliareal), Ausbau GA	05.12.2013	GGR	<b>57'000</b>	1'179		1'179				<b>55'821</b>	
321.589.04		ZPP 18 Egg, Infrastrukturen; Projektierungskredit	27.08.2012	GR	<b>1'566</b>	1'450		1'450				<b>116</b>	
321.589.06		ZPP 20 Bahnhof, Anpassungen Werkleit., Projekt.kredit	18.06.2012	GR	<b>600</b>	1'181		1'181				<b>-581</b>	
<b>3410</b>	<b>Sport</b>												
5640.04		Sportzentrum, Investitionskostenbeitrag Sanierung Eisbahn	27.09.2020 22.03.2021	UA GR	<b>2'927'000</b> <b>285'300</b>	453'500	2'758'800	3'212'300				<b>0</b>	
5640.05		Sportzentrum, Investitionskostenbeitrag Sanierung Freibad	30.05.2022	GR	<b>140'200</b>	0		0				<b>140'200</b>	
<b>3421</b>	<b>Saal- und Freizeitanlage</b>												
5040.01		Saal-/Freizeitanlage, bauliche Anpassungen prov. KIGA	23.04.2020	GR	<b>100'800</b>	80'349		80'349				<b>20'451</b>	
5040.02		Saal-/Freizeitanlage, bauliche Anpassungen Tagesschule	23.04.2020 06.09.2021	GR GR	<b>90'000</b> <b>55'000</b>	124'477	10'989	135'466				<b>9'534</b>	
5040.03		Saal-/Freizeitanlage, Anschluss Wärmeverbund	07.06.2021	GR	<b>240'000</b>	236'554	1'917	238'471	6'950		6'950	<b>8'479</b>	11.04.2022
<b>6150</b>	<b>Gemeindestrassen</b>												
5010.01	620.501.41	Tempo 30-Zone, Riedli, Bärenried, Egg	13.04.2015 04.12.2017	GR GR	<b>39'000</b> <b>108'000</b>	38'314 93'466		38'314 93'466				<b>15'220</b>	
5010.03	620.501.44 620.589.02	ZPP Egg, Sanierung Strasse "Auf der Egg" ZPP 18 Egg, Infrastrukturen; Projektierungskredit	29.08.2013 27.08.2012	GGR GR	<b>59'000</b> <b>4'860</b>	50'172 4'990		50'172 4'990				<b>8'698</b>	
5010.04	620.501.62	ZPP 20 Bahnhof (Kästliareal)	05.12.2013	GGR	<b>199'000</b>	100'990		100'990				<b>98'010</b>	
5010.06	620.501.13	Mühlestrasse, Erweiterung Trottoir/Bau Stichstrasse Parz. 128	26.09.2016 13.04.2015	GR GR	<b>115'100</b> <b>16'175</b>	64'351 8'330		64'351 8'330				<b>58'594</b>	09.05.2022
5010.08	620.501.14	Mühlestrasse, Neubau Trottoir/Fussgängerquerung	08.09.2014	GR	<b>87'000</b>	69'754		69'754				<b>17'246</b>	
5010.12		Strassensanierungen Lochstieggweg, Riedliweg, Bergmatt	26.05.2016	GGR	<b>362'000</b>	241'591		241'591				<b>120'409</b>	
5010.14		Paul Klee-Str.; Sanierung im Abschnitt Häuslimosstr. / Ulmenweg	03.09.2018 23.05.2019	GR GGR	<b>16'000</b> <b>681'000</b>	12'413 642'831		12'413 642'831				<b>3'587</b> <b>38'169</b>	08.08.2022 20.10.2022
5010.15		ZPP 19 Strahmmatte	03.12.2018 22.08.2019	GR GGR	<b>26'000</b> <b>826'300</b>	28'731	33'656	62'387				<b>789'913</b>	
5010.17		Zone Tempo 30 Ursprung	08.04.2019 24.08.2020	GR GR	<b>16'000</b> <b>69'500</b>	16'047	46'315	62'362				<b>23'138</b>	

## 11.8.1 Verpflichtungskredite für Investitionen

Konto-Nr. HRM2	Konto-Nr. HRM1	Objektbezeichnung	Datum Kredit- beschluss	Organ	Kredit	Kumulierte Ausgaben 01.01.2022	Investitions- ausgaben 2022	Kumulierte Ausgaben 31.12.2022	Kumulierte Einnahmen 01.01.2022	Investitions- einnahmen 2022	Kumulierte Einnahmen 31.12.2022	Saldo Kredit	Datum Abrechnung
5010.18	860.503.62	ZPP 20 Bahnhof (Kästliareal), Anpassung StraLa	05.12.2013	GGR	35'000	6'096		6'096				28'904	
5010.22		Weierweg, Sanierung/Belagserneuerung	25.06.2018 08.04.2019	GR GR	5'500 3'500	3'410		3'410				5'590	
5010.26		Strassensanierungen 2. Etappe Riedli, Bärenried, Egg	01.06.2017	GGR	446'000	271'983		271'983				174'017	
5010.29		Grundweg, Sanierung	12.02.2018 24.01.2019	GR GGR	13'000 201'000	170'701	1'236	171'937				42'063	
5010.30		Bahngässli Ost, Sanierung	02.07.2020	GGR	121'100	71'429		71'429				49'671	
5010.31		Allmend, Gesamtsanierung	22.06.2020 18.02.2021	GR GR	17'600 327'000	28'764	200'561	229'325				115'275	
5010.32		Kirchgasse, Gesamtsanierung	22.03.2021	GR	58'200	6'229	29'228	35'457				22'743	
5010.34		Zentrum Ost; San. Fellenbergstrasse, Kreuzgasse	06.12.2021 02.06.2022	GR GGR	10'000 408'000	0	29'337	29'337				388'663	
5010.35		Ulmenweg, Gesamtsanierung	31.10.2022	GR	9'000	0	6'612	6'612				2'388	
5010.85		Tempo-30-Zone "Mühli"	05.12.2022	GR	69'200	0		0				69'200	
5010.86		Hirzenfeldweg, Belagssanierung	14.02.2022 18.08.2022	GR GGR	36'500 230'000	0	210'935	210'935				55'565	
5010.87		Meisenweg, Ausbau	02.12.2019	GR	83'700	0		0				83'700	
5010.88		Schaalweg, Belagssanierung	23.05.2019	GGR	55'000	47'671		47'671				7'329	20.10.2022
5010.89		Sanierung Strassenbeleuchtung Perimeter Oberdorf und Unterdorf	08.04.2019	GR	149'000	129'879		129'879				19'121	
5010.91		Werkhof, Sanierung Deckbelag	23.11.2020	GR	223'400	157'486		157'486				65'914	11.04.2022
5010.92	620.501.25	Industriestrasse, Ausbau	24.10.2002	GGR	650'000	551'353		551'353				98'647	
5010.93		Strassensanierungsarbeiten 2021	21.06.2021	GR	186'000	168'435	17'071	185'506				494	
5010.94		Sanierung Flurwege	06.09.2021	GR	128'000	36'333	84'357	120'690				7'310	
5010.98		Strassenbeleuchtung, Umrüstung auf LED	22.08.2019	GGR	1'143'700	565'189	140'000	705'189				438'511	
	620.501.88	Flurwege Bärenried / Längmatt, Sanierung	23.09.2013	GR	80'000	0		0				80'000	
	620.589.10	Industriestrasse, Ausbau 3. Etappe; Projektierungskredit	10.09.2012	GR	16'500	18'282		18'282				-1'782	
5610.01		Verkehrsmanagement Bern-Nord, Investitionsbeitrag	21.06.2021	GR	143'000	0	143'000	143'000				0	
<b>6210</b>	<b>Bahninfrastruktur</b>												
5640.01		Investitionsbeitrag Veloanlage Bahnhof Nord	24.06.2019	GR	114'000	91'545		91'545				22'455	11.04.2022
<b>7101</b>	<b>Wasserversorgung</b>												
5031.03	700.501.44	ZPP Egg, Neubau Wasserleitung	29.08.2013	GGR	244'000	165'159		165'159					
	700.589.02	ZPP 18 Egg, Infrastrukturen; Projektierungskredit	27.08.2012	GR	5'508	5'100		5'100				79'249	
5031.04	700.501.62	ZPP 20 Bahnhof (Kästliareal), Erneuer./Anpass. Wasserleitung	05.12.2013	GGR	75'000	57'853		57'853					
	700.589.04	ZPP 20 Bahnhof, Anpassungen Werkleitungen, Projekt.kredit	18.06.2012 25.02.2013	GR GR	4'500 7'600	11'531		11'531				17'716	

## 11.8.1 Verpflichtungskredite für Investitionen

Konto-Nr. HRM2	Konto-Nr. HRM1	Objektbezeichnung	Datum Kredit- beschluss	Organ	Kredit	Kumulierte Ausgaben 01.01.2022	Investitions- ausgaben 2022	Kumulierte Ausgaben 31.12.2022	Kumulierte Einnahmen 01.01.2022	Investitions- einnahmen 2022	Kumulierte Einnahmen 31.12.2022	Saldo Kredit	Datum Abrechnung
5031.06	700.501.91	Wasserringleitung Industriestr. - Zürichstr.; Erneuerung	27.08.2015 08.05.2017	GGR GR	<b>637'200</b> <b>59'000</b>			642'835	12'000		12'000	<b>53'365</b>	20.10.2022
5031.07		Hofwilstrasse 5-21, Leitungsauswechslung	26.06.2017	GR	<b>143'000</b>	114'987		114'987				<b>28'013</b>	08.08.2022
5031.08		Mühlestrasse Parz. 128, Erschliessung Trinkwasser	26.09.2016	GR	<b>90'000</b>	76'809		76'809				<b>13'191</b>	09.05.2022
5031.09		Schaalweg, Leitungssanierung	23.05.2019	GGR	<b>209'000</b>	157'591		157'591	6'000		6'000	<b>51'409</b>	20.10.2022
5031.12	700.501.92	Rosenweg 7-15, Leitungserneuerung	07.09.2015	GR	<b>87'000</b>	78'635		78'635	2'278		2'278	<b>10'643</b>	13.06.2022
5031.14		Paul Klee-Str.; Sanierung im Abschnitt Häuslimoosstr. / Ulmenweg	03.09.2018 23.05.2019 20.10.2022	GR GGR GGR	<b>13'000</b> <b>503'000</b> <b>59'493</b>	10'359		10'359				<b>2'641</b>	08.08.2022
5031.15		ZPP 19 Strahmmatte	03.12.2018 22.08.2019	GR GGR	<b>3'500</b> <b>209'000</b>	36'894	105'195	142'089			12'000	<b>70'411</b>	
5031.17		Chlostermatte, Ausbau und Ersatz Wasserleitung	22.03.2018	GGR	<b>482'500</b>	313'151		313'151	12'000		12'000	<b>181'349</b>	
5031.18		Chlostermatte/Schöneggweg, Ausbau Wasserleitung	23.03.2020	GR	<b>87'000</b>	24'630		24'630				<b>62'370</b>	
5031.19	700.501.90	Bielstr. 14-18, Wasserleitungserneuerung	21.05.2015	GGR	<b>432'432</b>	248'125		248'125	3'000		3'000		
	700.589.06	Bielstr. 14-28, Wasserleitungserneuerung; Projekt.kredit	09.02.2015	GR	<b>16'200</b>	0		0				<b>203'507</b>	
5031.22		Weierweg, Leitungssanierung	25.06.2018 08.04.2019	GR GR	<b>6'000</b> <b>9'600</b>	3'949		3'949				<b>11'651</b>	
5031.29		Grundweg, Anschluss an WAGRA-Leitung	24.01.2019	GGR	<b>107'000</b>	37'701	62'219	99'920				<b>7'080</b>	
5031.30		Bahngässli Ost, Leitungserneuerung	02.07.2020	GGR	<b>197'100</b>	104'600		104'600				<b>92'500</b>	
5031.31		Allmend, Gesamtsanierung	22.06.2020 18.02.2021	GR GGR	<b>14'400</b> <b>414'000</b>	23'671	162'103	185'774				<b>242'626</b>	
5031.32		Kirchgasse, Gesamtsanierung	22.03.2021	GR	<b>29'000</b>	2'074	6'866	8'940				<b>20'060</b>	
5031.34		Zentrum Ost; Fellenbergstr., Kreuzgasse; Leitungersatz	06.12.2021 02.06.2022	GR GGR	<b>17'500</b> <b>570'000</b>	3'716	78'040	81'756				<b>505'744</b>	
5031.35		Ulmenweg, Leitungssanierung	31.10.2022	GR	<b>11'300</b>	0	6'262	6'262				<b>5'038</b>	
5031.80		Längmattweg, Leitungssanierung	23.03.2020	GR	<b>119'500</b>	69'543		69'543				<b>49'957</b>	
5031.81		Allmend-/Alpenblickstrasse, Erneuerung Schieber	21.03.2022	GR	<b>107'000</b>	0		0				<b>107'000</b>	
<b>7201</b>	<b>Abwasserentsorgung</b>												
5032.03	710.501.44	ZPP Egg, Erschliessung	29.08.2013	GGR	<b>344'500</b>	246'600	3'804	250'404					
	710.589.02	ZPP 18 Egg, Infrastrukturen; Projektierungskredit	27.08.2012 21.01.2013	GR GR	<b>10'757</b> <b>1'948</b>	11'991		11'991				<b>94'810</b>	
5032.04	710.501.62	ZPP 20 Bahnhof (Kästliareal), Erschliessung Abwasser	05.12.2013	GGR	<b>1'509'000</b>	1'039'039		1'039'039					
	710.589.04	ZPP 20 Bahnhof, Anpassungen Werkleitungen, Projekt.kredit	18.06.2012 25.02.2013	GR GR	<b>51'000</b> <b>4'500</b>	56'911		56'911				<b>468'550</b>	
5032.06		Mühlestrasse Parz. 128, Erschliessung Abwasser	26.09.2016	GR	<b>43'300</b>	24'970		24'970				<b>18'330</b>	
5032.09	710.501.89	Zürichstrasse, Verlegung Abwasserleitung	20.11.2014	GGR	<b>620'000</b>	557'806	9'685	567'491				<b>52'509</b>	
5032.14		Paul Klee-Str.; Sanierung im Abschnitt Häuslimoosstr. / Ulmenweg	03.09.2018	GR	<b>9'000</b>	6'359		6'359				<b>2'641</b>	08.08.2022

## 11.8.1 Verpflichtungskredite für Investitionen

Konto-Nr. HRM2	Konto-Nr. HRM1	Objektbezeichnung	Datum Kredit- beschluss	Organ	Kredit	Kumulierte Ausgaben 01.01.2022	Investitions- ausgaben 2022	Kumulierte Ausgaben 31.12.2022	Kumulierte Einnahmen 01.01.2022	Investitions- einnahmen 2022	Kumulierte Einnahmen 31.12.2022	Saldo Kredit	Datum Abrechnung
5032.15		ZPP 19 Strahmmatte	03.12.2018 22.08.2019	GR GGR	24'500 235'400	0 97'731		97'731				162'169	
5032.17		Chlostermatte, Ersatz Leitung	22.03.2018	GGR	29'500	27'345		27'345				2'155	
5032.22		Weierweg, Sanierung Leitung	25.06.2018 08.04.2019	GR GR	7'200 56'300			4'256				59'244	
5032.29		Grundweg, Sanierung	12.02.2018 24.01.2019	GR GGR	49'600 488'000			412'921				124'679	
5032.30		Bahngässli Ost, Leitungssanierung	02.07.2020	GGR	31'800	0		0				31'800	
5032.31		Allmend, Gesamtsanierung	22.06.2020 18.02.2021	GR GGR	47'000 309'000		63'781	149'974		213'755		142'245	
5032.32		Kirchgasse, Gesamtsanierung	22.03.2021	GR	49'200	2'501		9'017		11'518		37'682	
5032.34		Zentrum Ost; Fellenbergstr., Kreuzgasse, Kipfgasse; Leitungssan.	06.12.2021 02.06.2022	GR GGR	41'000 548'000		8'128	112'010		120'138		468'862	
5032.35		Ulmenweg, Leitungssanierung	31.10.2022	GR	19'400	0		12'278		12'278		7'122	
5032.79		Bielstr. 17-25, Sanierung Mischabwasserleitung	04.11.2019	GR	182'000	125'803		125'803				56'197	
5032.80		Chlostermatte, Leitungssanierung	25.06.2018 07.12.2020	GR GR	161'000 80'000		110'248	110'248				130'752	
5032.81		Pumpwerke Schwimmbad Hirzenfeld, Sanierung	03.12.2018	GR	249'200	226'937		226'937				22'263	
5032.82		Pumpwerk Grossmatt, Sanierung	09.03.2020	GR	119'000	83'741		5'105		88'846		30'154	
5032.83		Pumpwerk Sportplatz Hirzenfeld, Ersatz Steuerung	30.08.2021	GR	61'000	11'913		27'350		39'263		21'737	
5032.84		Pumpwerk Buechlimatt, Ersatz Steuerung	30.08.2021	GR	51'000	9'264		29'756		39'020		11'980	
5032.85		Pumpwerk Schwimmbad Hirzenfeld, Sanierung WAR-Leitung	14.02.2022	GR	100'000	0		75'587		75'587		24'413	
5292.01		Nachführung Genereller Entwässerungsplan (GEP)	21.06.2021	GR	242'000	499		121'373		121'872		120'128	
	710.501.25	Industriestrasse 1-34	24.10.2002	GGR	425'000	334'528		334'528				90'472	
	710.501.52	Bodenackerweg, San. Schmutzabwasserleitung	21.03.2013	GGR	254'000	148'309		148'309				105'691	
	710.501.61	Gurtenfeldstrasse, Sanierung Mischwasserleitung	16.04.2012	GR	131'000	72'851		72'851				58'149	
<b>7410</b>	<b>Gewässerverbauungen</b>												
5020.01	750.569.10	Wasserbauplan Kilchmattbach	23.05.1996 13.09.1999 13.09.2004	GGR GR GR	154'100 14'926 118'400		297'455	297'455		43'814	43'814	33'785	
5020.03		Mühlebach, Sofortmassnahmen Hochwasserschutz	14.09.2020 22.03.2021	GR GR	28'000 107'200		113'055	113'055				22'145	
5020.05		Bärenried / Kilchmattbach, Renaturierung	22.03.2021	GR	233'000	936		936				232'064	
5020.07		Renaturierung Mühlebach und Dorfbach	21.06.2021	GR	80'000	1'046		41'140		42'186		37'814	
	750.589.01	Gewässerrenaturierung Hüslimoos; Projektierungskredit	08.09.2014	GR	20'000	23'334		23'334				-3'334	

## 11.8.1 Verpflichtungskredite für Investitionen

Konto-Nr. HRM2	Konto-Nr. HRM1	Objektbezeichnung	Datum Kredit- beschluss	Organ	Kredit	Kumulierte Ausgaben 01.01.2022	Investitions- ausgaben 2022	Kumulierte Ausgaben 31.12.2022	Kumulierte Einnahmen 01.01.2022	Investitions- einnahmen 2022	Kumulierte Einnahmen 31.12.2022	Saldo Kredit	Datum Abrechnung
<b>7791</b>	<b>Öffentliche Toilettenanlagen</b>												
5640.01		Investitionsbeitrag öff. Toilette Bahnhof M'buchsee	25.06.2018	GR	<b>75'000</b>	75'000		75'000				<b>0</b>	17.01.2022
<b>7900</b>	<b>Raumplanung</b>												
5289.02	790.581.06	Planung Strahmmatte	25.08.2014 10.11.2014 07.09.2015	GR GR GR	<b>3'000</b> <b>3'000</b> <b>80'000</b>								
						75'387		75'387				<b>7'613</b>	
5290.03	790.581.07	Potenzialstudie "Wachstum nach innen"	13.04.2015	GR	<b>100'000</b>	117'937		117'937	52'000		52'000	<b>34'063</b>	
5290.04		Testplanung Bahnhofgebiet Südwest	27.06.2016	GR	<b>220'000</b>	219'690		219'690	65'000		65'000	<b>65'310</b>	
5290.05		Revision Ortsplanung	01.12.2016 15.10.2020 24.03.2022	GGR GGR GGR	<b>412'000</b> <b>97'000</b> <b>99'000</b>								
						445'440	91'410	536'850				<b>71'150</b>	
5290.07		Erhebung Planungsmehrwerte	20.01.2020	GR	<b>110'000</b>	36'844	11'578	48'422				<b>61'578</b>	
	790.581.03	Ortsplanung, Zentrumsentwicklung	24.08.2009 27.02.2012	GR GR	<b>150'000</b> <b>91'769</b>			253'234				<b>-11'465</b>	
	790.581.04	ZPP 20 Bahnhof, Projektierungskredit	14.12.2009 21.06.2010	GR GR	<b>37'000</b> <b>93'000</b>	261'080		261'080	98'532		98'532	<b>-32'548</b>	
	790.589.01	Projektstudie Zentrum Süd und Saalanlage	15.10.2012	GR	<b>33'900</b>	19'602		19'602				<b>14'298</b>	
<b>8711</b>	<b>Elektrizitätsversorgung</b>												
	860.501.44	ZPP Egg, Neuerstellung Sekundäranlage	29.08.2013	GGR	<b>156'000</b>	138'059		138'059				<b>17'941</b>	
	860.501.63	ZPP 20 Bahnhof (Kästliareal), Neuerstellung Sekundär	05.12.2013	GGR	<b>107'000</b>	2'763		2'763				<b>104'237</b>	
	860.503.25	Industriestrasse, Strassenbeleuchtung	24.10.2002	GGR	<b>30'000</b>	28'552		28'552				<b>1'448</b>	
	860.589.02	ZPP 18 Egg, Infrastrukturen; Projektierungskredit	27.08.2012	GR	<b>3'726</b>	3'450		3'450				<b>276</b>	
	860.589.04	ZPP 20 Bahnhof, Anpassungen Werkleitungen, Projekt.kredit	18.06.2012	GR	<b>1'600</b>	1'619		1'619				<b>-19</b>	

## 11.8.2 Nachkredite

In der Liste sind Beträge über CHF 10'000.00 enthalten (ohne interne Verrechnungen)

KONTO	BEZEICHNUNG	BUDGET	RECHNUNG	ÜBER- SCHREITUNG	NACHKREDITE			
					gebunden	Kompetenz GR/GGR	Kompetenz Souverän	Datum
	<b>Total</b>	<b>3'654'600.00</b>	<b>7'163'314.06</b>	<b>3'508'714.06</b>	<b>2'616'082.31</b>	<b>892'631.75</b>	<b>0.00</b>	
	<b>./. Einlagen Spezialfinanzierungen</b>			<b>-1'295'762.10</b>	<b>-1'295'762.10</b>			
				<b>2'212'951.96</b>	<b>1'320'320.21</b>	<b>892'631.75</b>	<b>0.00</b>	
<b>0220</b>	<b>Allgemeine Dienste</b>							
3133.01	Informatik-Nutzungsaufwand	298'700.00	324'988.75	26'288.75		26'288.75		28.02.22 Datenmigration Gemeinde Diemerswil
<b>290</b>	<b>Verwaltungsliegenschaften</b>							
3110.01	Anschaffung Büromobiliar/-Geräte	13'400.00	54'247.40	40'847.40		40'847.40		31.01.22 Anschaffung Stehpulte Gemeinde- / Schulverwaltung
<b>1400</b>	<b>Allgemeines Rechtswesen</b>							
3611.03	Einbürgerungen, Anteil Bund und Kanton	9'000.00	24'150.00	15'150.00	15'150.00			17.04.23 Mehr Einbürgerungen als angenommen; vgl. Mehrertrag Kto. 1400.4210.08 (Gebühren Einbürgerungen)
<b>1500</b>	<b>Feuerwehr</b>							
3160.01	Miete	0.00	11'250.00	11'250.00	11'250.00			17.04.23 Miete Lagerhalle Bielstrasse irrtümlich nicht mehr budgetiert
3181.01	Abschreibungen auf Forderungen	0.00	15'033.70	15'033.70	15'033.70			17.04.23 Erlasse / Absch. Ersatzabgaben gem. Abrechnung NESKO der Kant. Steuerverwaltung
<b>1610</b>	<b>Militärische Verteidigung</b>							
3144.01	Unterhalt Gebäude	27'000.00	37'110.15	10'110.15	10'110.15			17.04.23 Schiessanlage: Ersatz Geschirrspülmaschine und Schädlingsbekämpfung
3300.4	Planmässige Abschreibungen Hochbauten VV	0.00	55'965.05	55'965.05	55'965.05			17.04.23 Planmässige Abschreibungen Sanierung Schiessanlage gem. Anlagebuchhaltung
<b>2110</b>	<b>Kindergarten</b>							
3611.04	Gemeindeanteil Gehaltskosten Volksschule	489'000.00	552'514.00	63'514.00	63'514.00			17.04.23 Aufwand zu tief budgetiert und mehr Schüler als angenommen
<b>2120</b>	<b>Primarstufe</b>							
3133.01	Informatik-Nutzungsaufwand	1'600.00	12'013.25	10'413.25	10'413.25			17.04.23 Beiträge an persönliche Geräte gem. ICT Beschaffungskonzept 2020-2024



## 11.8.2 Nachkredite

KONTO	BEZEICHNUNG	BUDGET	RECHNUNG	ÜBER- SCHREITUNG	NACHKREDITE				
					gebunden	Kompetenz GR/GGR	Kompetenz Souverän	Datum	
<b>2130</b>	<b>Sekundarstufe I</b>								
3612.01	Schulgelder an andere Gemeinden	200'000.00	286'848.20	86'848.20	86'848.20			17.04.23	Mehr auswärtige Schulbesuche als angenommen
<b>2140</b>	<b>Musikschule</b>								
3636.10	Beitrag Musikschule Münchenbuchsee	390'000.00	436'548.25	46'548.25	46'548.25			17.04.23	Gestiegene Schülerzahlen, höherer Betriebsaufwand Musikschule
<b>2170</b>	<b>Schulliegenschaften</b>								
3144.01	Unterhalt Gebäude	377'000.00	485'003.75	108'003.75	72'743.00	35'260.75		17.04.23	Nicht gedeckte Kosten Wasserschäden Schulanlage Riedli und Kindergarten Hübeli / externe Hauswartarbeiten wegen Personalausfällen / unvorhergesehene Reparaturen / Gärtnerarbeiten neue Spielplätze Schulanlagen Riedli und Waldegg / Zaunanpassung Schulanlage Waldegg / Beleuchtungsersatz Kindergarten Neumatt
3320.90	Planmässige Absch. übr. Imm. Anlagen	0.00	28'626.45	28'626.45	28'626.45			17.04.23	Planmässige Abschreibungen Schulraumplanung gem. Anlagebuchhaltung; vgl. Entnahme aus Vorfinanz. Kto. 2170.4893.01
<b>2180</b>	<b>Tagesbetreuung</b>								
3105.02	Verpflegung Kinder	175'000.00	212'318.25	37'318.25	37'318.25			17.04.23	Aufwand zu tief budgetiert
<b>2190</b>	<b>Schulleitung und Schulverwaltung</b>								
3010.01	Löhne des Verwaltungs-/Betriebspersonal	269'400.00	309'327.45	39'927.45		39'927.45		04.04.22	Änderung Führungsstruktur Schule Münchenbuchsee und Stellvertretungen; vgl. Mehrertrag Kto. 2190.4260.01 (Rückerstattungen Dritter)
<b>2195</b>	<b>Schülertransporte</b>								
3170.14	Schülertransporte Tagesschule	45'000.00	63'637.30	18'637.30		18'637.30		13.12.21	Zusätzlicher externer Fahrdienst
<b>3410</b>	<b>Sport</b>								
3660.4	Planmässige Absch. Investitionsbeiträge	208'500.00	218'790.00	10'290.00	10'290.00			17.04.23	Planmässige Absch. IR-Beiträge Sportzentrum Hirzenfeld gem. Anlagebuchhaltung
<b>6150</b>	<b>Gemeindestrassen</b>								
3300.10	Planmässige Absch. Strassen/Verkehrsw. VV	81'000.00	146'879.30	65'879.30	65'879.30			17.04.23	Planmässige Abschreibungen Gemeindestrassen gem. Anlagebuchhaltung
<b>6210</b>	<b>Bahninfrastruktur</b>								
3199.21	Unterhalt Bahnhof Zollikofen	30'000.00	42'203.10	12'203.10	12'203.10			17.04.23	Unvorhergesehene Unterhaltskosten; vgl. Mehrertrag Kto. 6210.4260.05 (Rückerstatt. Unterhalt Bahnhof Zollikofen)

## 11.8.2 Nachkredite

KONTO	BEZEICHNUNG	BUDGET	RECHNUNG	ÜBER- SCHREITUNG	NACHKREDITE				
					gebunden	Kompetenz GR/GGR	Kompetenz Souverän	Datum	
<b>7101</b>	<b>Wasserversorgung</b>								
3510.10	Einlage Spezialfinanzierung Werterhalt (Wiederbeschaffungswert)	0.00	156'151.00	156'151.00	156'151.00			17.04.23	Einlage in SF Werterhalt abzüglich Anschlussgebühren
<b>7201</b>	<b>Abwasserentsorgung</b>								
3010.01	Löhne des Verwaltungs-/Betriebspersonal	150'000.00	175'949.00	25'949.00	25'949.00			17.04.23	Umverteilung Stellenprozente Ressort Tiefbau
3132.01	Honorare externe Berater	25'000.00	38'493.25	13'493.25	13'493.25			17.04.23	Mehraufwand Beratungen div. Projekte
3181.01	Abschreibungen auf Forderungen	3'000.00	123'660.60	120'660.60	120'660.60			17.04.23	Abschreibungen (Anschlussgebühren) infolge Verlustschein
3300.30	Planmässige Absch. übr. Tiefbauten VV	35'000.00	51'041.05	16'041.05	16'041.05			17.04.23	Planmässige Abschreib. Abwasserleitungen / Pumpwerke gem. Anlagebuchhaltung
3510.50	Einlage Spezialfinanzierung Werterhalt (Anschlussgebühren)	200'000.00	500'335.00	300'335.00	300'335.00			17.04.23	Mehr Anschlussgebühren als angenommen; vgl. Mehrertrag Kto. 7201.4240.50 (Anschlussgebühren)
<b>7301</b>	<b>Abfall</b>								
3130.26	Abfallkosten	0.00	361'806.75	361'806.75	361'806.75			17.04.23	Neue Kontierung; vgl. Minderaufwand Kto. 7301.3130.22 (Sammel-/Transportkosten)
3130.27	Sammelstelle Brings	0.00	171'255.55	171'255.55	171'255.55			17.04.23	Neue Kontierung; vgl. Minderaufwand Kto. 7301.3130.23 (Verwertungskosten)
<b>7900</b>	<b>Raumordnung allgemein</b>								
3320.90	Planmässige Absch. übr. imm. Anlagen	85'000.00	98'058.35	13'058.35	13'058.35			17.04.23	Planmässige Abschreibungen Planungskosten gem. Anlagebuchhaltung
<b>8731</b>	<b>Fernwärmebetrieb</b>								
3893.01	Einlagen in Vorfinanzierungen des EK	0.00	107'606.00	107'606.00	107'606.00			17.04.23	Einlage in SF Werterhalt
<b>9101</b>	<b>Sondersteuern</b>								
3181.01	Abschreibungen auf Forderungen	0.00	18'587.75	18'587.75	18'587.75			17.04.23	Aufwand gemäss Abrechnung NESKO der Kant. Steuerverwaltung
<b>9630</b>	<b>Liegenschaften des Finanzvermögens</b>								
3430.01	Baulicher Unterhalt FV	536'000.00	730'919.90	194'919.90	194'919.90			17.04.23	Verschiebung von Sanierungsarbeiten vom 2021 ins 2022 wegen Verzögerung beim Baubewilligungsverfahren
<b>9690</b>	<b>Finanzvermögen</b>								
3181.01	Abschreibungen auf Forderungen	6'000.00	16'730.90	10'730.90	10'730.90			17.04.23	Mehr Abschreibungen als angenommen

### 11.8.2 Nachkredite

KONTO	BEZEICHNUNG	BUDGET	RECHNUNG	ÜBER- SCHREITUNG	NACHKREDITE				
					gebunden	Kompetenz GR/GGR	Kompetenz Souverän	Datum	
<b>9900</b>	<b>Nicht aufgeteilte Posten</b>								
3893.01	Einlagen in Vorfinanzierungen des EK	0.00	731'670.10	731'670.10		731'670.10		01.06.23	Einlage Teil des Ertragsüberschusses in SF Vorfinanzierungen Hochbauten des Verwaltungsvermögens
3894.01	Einlagen in finanzpolitische Reserve	0.00	563'594.51	563'594.51	563'594.51			17.04.23	Einlage zusätzliche Abschreibungen gem. Art. 84/85 Gemeindeverordnung (GV)

# Wiederbeschaffungswert, Werterhaltungskosten und Einlage in die Spezialfinanzierung Werterhalt für Wasserversorgungsanlagen <sup>1</sup>

Rechnungsjahr: 2022

Wasserversorgung: Münchenbuchsee

Kontaktperson: Trummer Patrick

Telefon: 031 868 82 34

Datengrundlagen

- Geschätzt  
 GWP  
 Anlagenbuchhaltung

	① Wieder- beschaffungswert brutto in Fr.	② Beiträge Dritter <sup>2</sup> in Fr.	③ Wieder- beschaffungswert netto in Fr. (① - ②)	④ Nutzungsdauer in Jahren	⑤ Erneuerungsrate in % (100/④)	⑥ Warterhaltungskosten in Fr./Jahr (③*⑤)
<b>Anlageteile</b>						
1. Wasserfassungen			-	50	2.00%	-
2. Aufbereitungsanlagen			-	33	3.00%	-
3. Pumpwerke, Druckreduzier- und Messschächte			-	50	2.00%	-
4. Reservoirs			-	66	1.50%	-
5. Leitungen und Hydranten	28'059'853	2'019'688	26'040'165	80	1.25%	325'502
6. Mess-, Steuerungs-, Fernwirkanlagen			-	20	5.00%	-
7. Einkaufssummen, einmalige Konzessionsabgaben <sup>3</sup>			-			-
<b>Total 1 - 7</b>	<b>28'059'853</b>	<b>2'019'688</b>	<b>26'040'165</b>			<b>325'502</b>

⑦ Bestand Verwaltungsvermögen in Franken	2'392'117	in Prozent von ③: (100*⑦/③)	9%
⑧ Bestand Spezialfinanzierung Werterhalt in Franken	4'673'644	in Prozent von ③: (100*⑧/③)	18%

4 ↓

Bemerkungen:

⑨ Gewählter Einlagesatz in Prozent <sup>5</sup>	60%
⑩ berechnete Einlage in SF Werterhalt in Franken (⑥ x ⑨)	<b>195'301</b>
Einmalige Anschlussgebühren, an Einlage angerechnet <sup>6</sup>	39'150
Einlage Spezialfinanzierung abzüglich Anschlussgebühren	<b>156'151</b>
① Anzahl Einwohner im Versorgungsgebiet	10'239
② Einlage pro Einwohner in Franken (⑩ / ①)	19

Datum: 31.12.2022

Unterschrift: \_\_\_\_\_

<sup>1</sup> Dieses Blatt ist Bestandteil der Jahresrechnung

<sup>2</sup> Zu erwartende Beiträge aus dem kantonalen Trinkwasserfonds und von der Gebäudeversicherung abziehen (beim AWA erfragen).

<sup>3</sup> Einkaufssummen an andere Wasserversorgungen, einmalige Konzessionsabgaben oder dergleichen - die Abschreibungssätze sind anhand der Laufzeiten festzulegen. Bestehen Kategorien mit unterschiedlichen Abschreibungssätzen, so ist die Rubrik 7 manuell mit zusätzlichen Zeilen zu ergänzen. Einkaufssummen an andere Wasserversorgungen sind verbindlich mit einem Abschreibungssatz von 3 % einzutragen.

<sup>4</sup> Ermittlung des Einlageprozentsatzes gemäss Kapitel 6.1. der WEA-Broschüre "Finanzierung der Wasserversorgung" (2004).

<sup>5</sup> Die Einlage in die Spezialfinanzierung muss mindestens 60% betragen, solange Verwaltungsvermögen besteht oder der Bestand der SF Werterhalt nicht mehr 25% des Wiederbeschaffungswertes beträgt.

<sup>6</sup> Die einmaligen Anschlussgebühren dürfen an die jährliche Einlage in die Spezialfinanzierung Werterhalt angerechnet werden.

# Wiederbeschaffungswert, Werterhaltungskosten und Einlage in die Spezialfinanzierung Werterhalt für die kommunalen Abwasseranlagen und gegebenenfalls den Gemeindeanteil an den regionalen Anlagen <sup>1</sup>

Rechnungsjahr: 2022

Gemeinde: Münchenbuchsee

Kontaktperson: Trummer Patrick

Telefon: 031 868 82 34

E-Mail: trummer.p@muenchenbuchsee.ch

Datengrundlagen  AWA  
 Gemeinde  Anlagenbuchhaltung 2022

Aktualisierungsjahr: 2022

Datengrundlagen  AWA  
 Verband  Anlagenbuchhaltung

	① Wieder- beschaffungswert in Fr.	② Nutzungsdauer in Jahren	③ Erneuerungsrate in % (100/②)	④ Wererhaltungskosten in Fr./a (①*③)	⑤ Einlage- satz <sup>2</sup> %	⑥ Einlage in die Spezialfinanzierung in Fr./a (④*⑤)
<b>1. Gemeindeanlagen</b>						
1.1 Kanalisationen	89'099'324	80	1.25%	1'113'742	60%	668'245
1.2 Spezialbauwerke	606'000	50	2.00%	12'120	60%	7'272
1.3 Abwasserreinigungsanlagen		33	3.00%	-		-
<b>Total 1 (1.1 - 1.3) bzw. mittlerer Einlagesatz (Spalte ⑤)</b>	<b>89'705'324</b>			<b>1'125'862</b>	<b>60%</b>	<b>675'517</b>

## 2. Gemeindeanteil an regionalen Anlagen <sup>3</sup>

2.1 Kanalisationen		80	1.25%	-		-
2.2 Spezialbauwerke		50	2.00%	-		-
2.3 Abwasserreinigungsanlagen		33	3.00%	-		-
<b>Total 2 (2.1 - 2.3) bzw. mittlerer Einlagesatz (Spalte ⑤)</b>	<b>-</b>			<b>-</b>		<b>-</b>

<b>Total 1 + 2 bzw. mittlerer Einlagesatz (Spalte ⑤)</b>	<b>89'705'324</b>			<b>1'125'862</b>	<b>60%</b>	<b>675'517</b>
Einmalige Anschlussgebühren, an Einlage angerechnet <sup>4</sup>						500'335
Einlage Spezialfinanzierung abzüglich Anschlussgebühren						<b>175'182</b>

⑦ Stand Verwaltungsvermögen	3'238'736	in Prozent von ①: (100*⑦/①)	3.6%	Höchstens Fr. 200 / EW <sup>5</sup>
⑧ Stand Spezialfinanzierung Werterhalt	11'805'696	in Prozent von ①: (100*⑧/①)	13.2%	
				EW <sup>6</sup>
				Fr./EW
				10'239
				66

Bemerkungen: Zahlen gemäss dem Generellen Entwässerungsplan GEP, Kapitel 10.3 (Anlagebuchhaltung)  
 Überarbeitete Version vom 31. März 2010.

Datum: 31. Dez 22

Unterschrift: \_\_\_\_\_

<sup>1</sup> Diese Blatt ist Bestandteil der Jahresrechnung. Eine Kopie senden Sie bitte an das AWA: [ae.awa@bve.be.ch](mailto:ae.awa@bve.be.ch)

<sup>2</sup> Die Einlage in die Spezialfinanzierung muss mindestens 60% betragen, solange der Bestand der SF Werterhalt nicht mehr als 25% des Wiederbeschaffungswertes beträgt.

<sup>3</sup> Daten des Teils 2 nur dann angeben, wenn der Verband die Einlage in die Spezialfinanzierung nicht selber vornimmt. (Anteil gemäss Kostenverteiler Verband).

<sup>4</sup> Die einmaligen Anschlussgebühren dürfen an die jährliche Einlage in die Spezialfinanzierung Werterhalt angerechnet werden.

<sup>5</sup> Gemäss Artikel 32, Absatz 4 KGV ist die Einlage in die Spezialfinanzierung auf jährlich Fr. 200 (Gemeinde und Region) pro Einwohnerwert beschränkt.

<sup>6</sup> Einwohnerwert (EW): Gemäss Artikel 36g KGV.

# Wiederbeschaffungswert, Werterhaltungskosten und Einlage in die Spezialfinanzierung Werterhalt für den Wärmeverbund Riedli

Rechnungsjahr: 2022

Wasserversorgung: Münchenbuchsee

Kontaktperson: Trummer Patrick

Telefon: 031 868 82 34

Datengrundlagen  
 Geschätzt  
 GWP  
 Anlagenbuchhaltung

	① Wieder- beschaffungswert brutto in Fr.	② Beiträge Dritter <sup>2</sup> in Fr.	③ Wieder- beschaffungswert netto in Fr. (① - ②)	④ Nutzungsdauer in Jahren	⑤ Erneuerungsrate in % (100/④)	⑥ Werterhaltungs- kosten in Fr./Jahr (③*⑤)
<b>Anlageteile</b>						
Hoch und Tiefbauten	409'393		409'393	25	4.00%	16'376
Fernleitungen	820'577		820'577	45	2.20%	18'053
Wärmeerzeugung	629'738		629'738	15	6.60%	41'563
Abgasanlage, Hydraulik, Dämmungen	346'230		346'230	20	5.00%	17'312
Elektrik, MSR	156'762		156'762	15	6.60%	10'346
Baunebenkosten	467'547		467'547	15	6.60%	30'858
			-			-
<b>Total</b>	<b>2'830'247</b>	<b>-</b>	<b>2'830'247</b>			<b>134'507</b>

⑦ Bestand Verwaltungsvermögen in Franken	1'766'964	in Prozent von ③: $(100 * ⑦ / ③)$	62%
⑧ Bestand Spezialfinanzierung Werterhalt in Franken	264'076	in Prozent von ③: $(100 * ⑧ / ③)$	9%

4 ↓

Bemerkungen:

⑨ Gewählter Einlagesatz in Prozent <sup>5</sup>	80%
⑩ berechnete Einlage in SF Werterhalt in Franken (⑥ x ⑨)	<b>107'606</b>
Einmalige Anschlussgebühren, an Einlage angerechnet <sup>6</sup>	38'700
<b>Einlage Spezialfinanzierung abzüglich Anschlussgebühren</b>	<b>68'906</b>
① Anzahl Einwohner im Versorgungsgebiet	-
② Einlage pro Einwohner in Franken (⑩ / ①)	-

Datum: 31.12.2022

Unterschrift:

<sup>1</sup> Dieses Blatt ist Bestandteil der Jahresrechnung

<sup>5</sup> Die Einlage in die Spezialfinanzierung muss mindestens 60% betragen, solange Verwaltungsvermögen besteht oder der Bestand der SF Werterhalt nicht mehr 25% des Wiederbeschaffungswertes beträgt.

<sup>6</sup> Die einmaligen Anschlussgebühren dürfen an die jährliche Einlage in die Spezialfinanzierung Werterhalt angerechnet werden.

## Bilanz

		1.1.2022	Zuwachs	Abgang	31.12.2022
<b>1</b>	<b>Aktiven</b>	<b>66'626'121.96</b>	<b>159'722'340.51</b>	<b>159'139'813.88</b>	<b>67'208'648.59</b>
<b>10</b>	<b>Finanzvermögen</b>	<b>29'405'315.19</b>	<b>148'189'014.31</b>	<b>151'102'656.58</b>	<b>26'491'672.92</b>
<b>100</b>	<b>Flüssige Mittel u. kurzfrist. Geldanlagen</b>	<b>7'080'250.26</b>	<b>51'204'762.10</b>	<b>54'009'419.41</b>	<b>4'275'592.95</b>
<b>1000</b>	<b>Kasse</b>	<b>800.00</b>	<b>365'554.65</b>	<b>365'554.65</b>	<b>800.00</b>
10000.01	Kasse ÖS 1	400.00	33'681.40	33'681.40	400.00
10000.02	Kasse ÖS 2	400.00	71'011.45	71'011.45	400.00
10099.01	Hilfskonto Kasse ÖS 1		79'645.45	79'645.45	
10099.02	Hilfskonto Kasse ÖS 2		181'216.35	181'216.35	
<b>1001</b>	<b>Post</b>	<b>534'916.84</b>	<b>8'710'820.77</b>	<b>8'604'143.36</b>	<b>641'594.25</b>
10010.01	Postkonto Finanzverwaltung	534'916.84	8'710'820.77	8'604'143.36	641'594.25
<b>1002</b>	<b>Bank</b>	<b>6'544'533.42</b>	<b>42'128'386.68</b>	<b>45'039'721.40</b>	<b>3'633'198.70</b>
10020.01	Valiant Bank; Kontokorrent	6'544'533.42	42'128'386.68	45'039'721.40	3'633'198.70
<b>101</b>	<b>Forderungen</b>	<b>13'929'954.48</b>	<b>94'557'820.71</b>	<b>95'043'581.82</b>	<b>13'444'193.37</b>
<b>1010</b>	<b>Ford. aus Lieferungen u. Leistungen ggü. Dritten</b>	<b>4'669'061.13</b>	<b>7'033'297.62</b>	<b>7'709'438.66</b>	<b>3'992'920.09</b>
10100.01	Diverse Ausstände	103'684.98	65'107.77	80'838.42	87'954.33
10100.03	Debitoren Finanzverwaltung	527'036.75	3'325'982.85	3'439'773.95	413'245.65
10100.05	Gebührenfakturierung EMAG	4'064'689.40	3'642'207.00	4'183'126.29	3'523'770.11
10100.99	WB Ford. aus Lief./Leist. ggü. Dritten	-26'350.00		5'700.00	-32'050.00
<b>1012</b>	<b>Steuerforderungen</b>	<b>8'282'098.65</b>	<b>81'105'483.76</b>	<b>80'823'252.66</b>	<b>8'564'329.75</b>
10120.01	Steuerausstand NESKO	8'921'216.00	40'727'947.36	40'747'330.96	8'901'832.40
10120.10	Girokonto NESKO	-2'486.55	40'377'536.40	40'074'921.70	300'128.15
10120.99	Wertberichtigung Steuerausstand	-636'630.80		1'000.00	-637'630.80
<b>1014</b>	<b>Transferforderungen</b>	<b>888'719.65</b>	<b>6'531'463.98</b>	<b>6'642'612.95</b>	<b>777'570.68</b>
10140.01	Lastenausgleich Regionaler Sozialdienst	748'719.65	6'531'463.98	6'502'612.95	777'570.68
10140.02	Gemeinde Zollikofen; monetäre Abgeltung	140'000.00		140'000.00	
<b>1019</b>	<b>Übrige Forderungen</b>	<b>90'075.05</b>	<b>-112'424.65</b>	<b>-131'722.45</b>	<b>109'372.85</b>
10190.01	Verrechnungssteuern	4'242.30	4'279.50	4'242.30	4'279.50
10191.01	KK Familienzulagen		41'809.40	41'809.40	
10192.10	MWST Vorsteuer ER Wasser	32'311.10	-6'425.25	-8'021.10	33'906.95
10192.11	MWST Vorsteuer IR Wasser	157.00	-1'722.80	-18'531.45	16'965.65
10192.20	MWST Vorsteuer ER Abwasser	12'837.85	-55'213.40	-62'523.50	20'147.95
10192.21	MWST Vorsteuer IR Abwasser	10'094.95	-35'206.70	-37'508.00	12'396.25
10192.30	MWST Vorsteuer ER Abfall	18'112.85	-46'098.40	-43'475.90	15'490.35
10192.60	MWST Vorsteuer ER Fernwärme	12'319.00	-13'847.00	-7'714.20	6'186.20
<b>104</b>	<b>Aktive Rechnungsabgrenzungen</b>	<b>1'004'585.90</b>	<b>991'914.75</b>	<b>949'655.35</b>	<b>1'046'845.30</b>
<b>1040</b>	<b>Personalaufwand</b>	<b>1'160.00</b>		<b>1'160.00</b>	
10400.01	Aktive RA Personalaufwand	1'160.00		1'160.00	

## Bilanz

		1.1.2022	Zuwachs	Abgang	31.12.2022
<b>1041</b>	<b>Sach- und übriger Betriebsaufwand</b>	<b>76'405.55</b>	<b>2'580.95</b>	<b>21'475.00</b>	<b>57'511.50</b>
10410.01	Aktive RA Sach- und Betriebsaufwand	76'405.55	2'580.95	21'475.00	57'511.50
<b>1043</b>	<b>Transfers der Erfolgsrechnung</b>	<b>338'860.90</b>	<b>510'498.80</b>	<b>338'860.90</b>	<b>510'498.80</b>
10430.01	Aktive RA Transfers der ER	338'860.90	510'498.80	338'860.90	510'498.80
<b>1045</b>	<b>Übriger betrieblicher Ertrag</b>	<b>542'637.45</b>	<b>478'835.00</b>	<b>542'637.45</b>	<b>478'835.00</b>
10450.01	Aktive RA Übriger betrieblicher Ertrag	542'637.45	478'835.00	542'637.45	478'835.00
<b>1046</b>	<b>Aktive Rechnungsabgrenzungen IR</b>	<b>45'522.00</b>		<b>45'522.00</b>	
10460.01	Aktive RA Investitionsrechnung	45'522.00		45'522.00	
<b>107</b>	<b>Finanzanlagen</b>	<b>2'558'590.00</b>	<b>1'055'320.00</b>	<b>1'100'000.00</b>	<b>2'513'910.00</b>
<b>1070</b>	<b>Aktien und Anteilscheine</b>	<b>65'665.00</b>	<b>5'320.00</b>		<b>70'985.00</b>
10700.01	Aktien und Anteilscheine	65'665.00	5'320.00		70'985.00
<b>1071</b>	<b>Verzinsliche Anlagen</b>	<b>2'492'925.00</b>	<b>1'050'000.00</b>	<b>1'100'000.00</b>	<b>2'442'925.00</b>
10710.01	Darlehen Verband Reg. Sozialdienst Münchenbuchsee	1'042'925.00			1'042'925.00
10710.02	Darlehen Verein Jugendwerk	1'200'000.00	1'050'000.00	1'000'000.00	1'250'000.00
10710.04	Darlehen Gemeinde Diemerswil	100'000.00		100'000.00	
10710.05	Darlehen Feuerwehr Region Moossee	150'000.00			150'000.00
<b>108</b>	<b>Sachanlagen FV</b>	<b>4'831'934.55</b>	<b>379'196.75</b>		<b>5'211'131.30</b>
<b>1080</b>	<b>Grundstücke FV</b>	<b>4'129'314.25</b>			<b>4'129'314.25</b>
10800.01	Grundstücke FV	4'129'314.25			4'129'314.25
<b>1084</b>	<b>Gebäude FV</b>	<b>702'620.30</b>	<b>379'196.75</b>		<b>1'081'817.05</b>
10840.01	Gebäude FV	702'620.30	379'196.75		1'081'817.05
<b>14</b>	<b>Verwaltungsvermögen</b>	<b>37'220'806.77</b>	<b>11'533'326.20</b>	<b>8'037'157.30</b>	<b>40'716'975.67</b>
<b>140</b>	<b>Sachanlagen VV</b>	<b>18'849'278.65</b>	<b>7'793'099.50</b>	<b>7'114'383.45</b>	<b>19'527'994.70</b>
<b>1401</b>	<b>Strassen / Verkehrswege</b>	<b>3'275'583.00</b>	<b>863'728.30</b>	<b>146'879.30</b>	<b>3'992'432.00</b>
14010.01	Strassen allg. Haushalt	3'567'263.40	863'728.30		4'430'991.70
14010.99	Wertberichtigungen Gemeindestrassen	-291'680.40		146'879.30	-438'559.70
<b>1402</b>	<b>Wasserbau</b>	<b>133'087.00</b>		<b>7'080.00</b>	<b>126'007.00</b>
14020.01	Wasserbau	140'764.95			140'764.95
14020.99	Wertberichtigungen Wasserbau	-7'677.95		7'080.00	-14'757.95
<b>1403</b>	<b>Tiefbauten</b>	<b>5'441'568.00</b>	<b>272'383.25</b>	<b>83'098.25</b>	<b>5'630'853.00</b>
14031.01	Anlagen Wasserversorgung	2'443'896.90	99'919.20		2'543'816.10
14031.99	Wertberichtigungen Wasserversorgung	-119'641.90		32'057.20	-151'699.10
14032.01	Tiefbauten Abwasserentsorgung	3'301'635.65	172'464.05		3'474'099.70
14032.99	Wertberichtigungen Abwasserentsorgung	-184'322.65		51'041.05	-235'363.70
<b>1404</b>	<b>Hochbauten</b>	<b>4'596'031.00</b>	<b>1'434'322.95</b>	<b>309'809.95</b>	<b>5'720'544.00</b>
14040.01	Hochbauten	3'054'393.10	1'373'575.10	21'300.00	4'406'668.20



## Bilanz

		1.1.2022	Zuwachs	Abgang	31.12.2022
14040.99	Wertberichtigungen Hochbauten	-323'491.10		187'915.10	-511'406.20
14045.01	Hochbauten Feuerwehr		60'747.85		60'747.85
14045.99	Wertberichtigungen Hochbauten Feuerwehr			2'429.85	-2'429.85
14046.01	Hochbauten Fernwärme	2'446'878.90			2'446'878.90
14046.99	Wertberichtigungen Fernwärme	-581'749.90		98'165.00	-679'914.90
<b>1406</b>	<b>Mobilien VV</b>	<b>73'108.00</b>		<b>14'622.00</b>	<b>58'486.00</b>
14060.01	Mobilien Allgemeiner Haushalt	145'558.50			145'558.50
14060.99	Wertberichtigung Mobilien Allg. Haushalt	-72'450.50		14'622.00	-87'072.50
14065.01	Mobilien Feuerwehr	309'349.60			309'349.60
14065.99	Wertberichtigung Mobilien Feuerwehr	-309'349.60			-309'349.60
<b>1407</b>	<b>Anlagen im Bau VV</b>	<b>2'825'984.65</b>	<b>5'222'665.00</b>	<b>5'300'935.95</b>	<b>2'747'713.70</b>
14070.01	Anlagen im Bau VV, Allgemeiner Haushalt	1'940'732.95	4'340'221.35	5'122'733.70	1'158'220.60
14071.01	Anlagen im Bau VV, Wasserversorgung	538'386.70	420'685.50	99'919.20	859'153.00
14072.01	Anlagen im Bau VV, Abwasserentsorgung	346'865.00	461'758.15	78'283.05	730'340.10
14076.01	Anlagen im Bau VV, Fernwärme	149'873.35			149'873.35
14076.99	WB Anlagen im Bau VV, Fernwärme	-149'873.35			-149'873.35
<b>1409</b>	<b>Übrige Sachanlagen</b>	<b>2'503'917.00</b>		<b>1'251'958.00</b>	<b>1'251'959.00</b>
14099.01	Bestehendes VV Allgemeiner Haushalt	10'036'750.00			10'036'750.00
14099.50	Bestehendes VV Feuerwehr	2'048'000.00			2'048'000.00
14099.95	Wertberichtigungen VV Feuerwehr	-2'048'000.00			-2'048'000.00
14099.99	Wertberichtigungen VV allgemeiner Haushalt	-7'532'833.00		1'251'958.00	-8'784'791.00
<b>142</b>	<b>Immaterielle Anlagen</b>	<b>694'650.00</b>	<b>527'926.70</b>	<b>258'973.70</b>	<b>963'603.00</b>
<b>1420</b>	<b>Software</b>	<b>319'974.00</b>	<b>150'251.90</b>	<b>129'498.90</b>	<b>340'727.00</b>
14200.01	Informatik	992'365.55	150'251.90		1'142'617.45
14200.99	Wertberichtigungen Informatik	-672'391.55		129'498.90	-801'890.45
<b>1429</b>	<b>Übrige immaterielle Anlagen</b>	<b>374'676.00</b>	<b>377'674.80</b>	<b>129'474.80</b>	<b>622'876.00</b>
14290.01	Übrige immaterielle Anlagen	754'382.55	377'674.80		1'132'057.35
14290.99	Wertberichtigungen übr. immaterielle Anlagen	-379'706.55		129'474.80	-509'181.35
<b>144</b>	<b>Darlehen</b>	<b>5'876'696.35</b>		<b>438'348.15</b>	<b>5'438'348.20</b>
<b>1444</b>	<b>Darlehen an öff. Unternehmungen</b>	<b>5'876'696.35</b>		<b>438'348.15</b>	<b>5'438'348.20</b>
14441.01	Darlehen Wasserversorgung	876'696.35		438'348.15	438'348.20
14444.01	Darlehen Energie Münchenbuchsee AG	5'000'000.00			5'000'000.00
<b>145</b>	<b>Beteiligungen, Grundkapitalien</b>	<b>10'022'580.77</b>			<b>10'022'580.77</b>
<b>1454</b>	<b>Beteilig.an öffentl.Unternehmungen</b>	<b>10'021'899.77</b>			<b>10'021'899.77</b>
14541.01	Beteiligungen öff. Unternehmungen Wasser	163'000.00			163'000.00
14543.01	Beteiligungen öff. Unternehmungen Abfall	1.00			1.00
14544.01	Beteiligungen öff. Unternehmungen Elektrizität	9'858'898.77			9'858'898.77
<b>1455</b>	<b>Beteilig.an privaten Unternehmungen</b>	<b>681.00</b>			<b>681.00</b>
14551.01	Beteiligungen priv. Unternehmungen Wasser	681.00			681.00

**Bilanz**

		1.1.2022	Zuwachs	Abgang	31.12.2022
<b>146</b>	<b>Investitionsbeiträge</b>	<b>1'777'601.00</b>	<b>3'212'300.00</b>	<b>225'452.00</b>	<b>4'764'449.00</b>
<b>1464</b>	<b>Inv.beitr.an öffentl.Unternehmungen</b>	<b>1'777'601.00</b>	<b>3'212'300.00</b>	<b>225'452.00</b>	<b>4'764'449.00</b>
14640.01	Inv.beitr. an öff. Unternehmungen Allg. Haushalt	2'176'069.20	3'212'300.00		5'388'369.20
14640.99	WB Inv.beitr. an öff. Unternehmungen Allg. Haushalt	-398'468.20		225'452.00	-623'920.20

## Bilanz

		1.1.2022	Zuwachs	Abgang	31.12.2022
<b>2</b>	<b>Passiven</b>	<b>66'626'121.96</b>	<b>53'818'423.07</b>	<b>53'235'896.44</b>	<b>67'208'648.59</b>
<b>20</b>	<b>Fremdkapital</b>	<b>15'472'175.10</b>	<b>48'382'965.77</b>	<b>48'853'727.42</b>	<b>15'001'413.45</b>
<b>200</b>	<b>Laufende Verbindlichkeiten</b>	<b>1'512'344.00</b>	<b>48'318'342.02</b>	<b>48'304'568.67</b>	<b>1'526'117.35</b>
<b>2000</b>	<b>Lauf. Verb.a.Liefer.u.Leist.v.Dritten</b>	<b>1'194'384.80</b>	<b>41'294'775.75</b>	<b>41'277'356.25</b>	<b>1'211'804.30</b>
20000.01	Kreditorensammelkonto	1'159'149.85	39'685'587.55	39'596'216.75	1'248'520.65
20000.02	Vorauszahlungskonto Debitoren	535.45	2'821.80		3'357.25
20001.01	Ausgleichskasse AKB	11'863.50	669'075.00	722'507.30	-41'568.80
20001.02	Familienausgleichskasse		78'627.30	78'627.30	
20001.03	Pensionskasse		715'246.20	715'772.00	-525.80
20001.04	Unfallversicherung	12'712.00	73'688.90	85'599.90	801.00
20001.05	Krankentaggeldversicherung	9'140.00	64'163.00	72'155.00	1'148.00
20001.06	Unfallversicherung Zusatz	984.00	5'566.00	6'478.00	72.00
<b>2002</b>	<b>Steuern</b>	<b>144'613.40</b>	<b>-7'825.20</b>	<b>35'501.45</b>	<b>101'286.75</b>
20022.10	MWST Umsatzsteuer Wasser	16'476.70		5'215.70	11'261.00
20022.20	MWST Umsatzsteuer Abwasser	64'679.25	-9'521.85	19'458.30	35'699.10
20022.30	MWST Umsatzsteuer Abfall	42'138.40	1'696.40	10'766.55	33'068.25
20022.50	MWST Umsatzsteuer Öff. Verkehr		0.25	0.25	
20022.60	MWST Umsatzsteuer Fernwärme	21'319.05		60.65	21'258.40
<b>2004</b>	<b>Transfer-Verbindlichkeiten</b>	<b>158'689.80</b>	<b>49'763.80</b>	<b>158'689.80</b>	<b>49'763.80</b>
20040.01	Kontokorrent Liegenschaftsvermietung		1'200.00		1'200.00
20040.02	Kontokorrent WAGRA	158'689.80	48'563.80	158'689.80	48'563.80
<b>2005</b>	<b>Interne Kontokorrente</b>	<b>106.20</b>	<b>6'981'056.67</b>	<b>6'826'874.52</b>	<b>154'288.35</b>
20050.01	Durchlaufposten		244'901.65	244'901.65	
20050.02	Durchlaufkonto MWST		718'929.40	718'929.40	
20050.04	Durchgang VESR Gemeindebetriebe		660.00	660.00	
20050.10	Postcard-Zahlungen EWK		62'004.92	62'004.92	
20050.11	Maestrocard-Zahlungen EWK		36'149.80	36'149.80	
20050.12	VPAY-Zahlungen EWK		7'703.10	7'703.10	
20050.13	Mastercard-Zahlungen EWK		28'619.00	28'619.00	
20050.14	Visa-Zahlungen EWK		19'226.25	19'226.25	
20050.15	Twint-Zahlungen EWK		2'671.20	2'671.20	
20052.01	Quellensteuern	106.20	142.30	248.50	
20053.01	Durchlaufkonto Lohn		5'860'049.05	5'705'760.70	154'288.35
<b>2006</b>	<b>Depotgelder und Kautionen</b>	<b>2'000.00</b>		<b>2'000.00</b>	
20060.01	Depotgelder Schüler	2'000.00		2'000.00	
<b>2009</b>	<b>Übrige laufende Verpflichtungen</b>	<b>12'549.80</b>	<b>571.00</b>	<b>4'146.65</b>	<b>8'974.15</b>
20090.01	Primarschule Unterstufe (Zins)	12'549.80	571.00	4'146.65	8'974.15
<b>204</b>	<b>Passive Rechnungsabgrenzungen</b>	<b>316'906.05</b>	<b>30'252.40</b>	<b>298'268.55</b>	<b>48'889.90</b>
<b>2041</b>	<b>Sach- und übriger Betriebsaufwand</b>	<b>298'268.55</b>	<b>21'163.40</b>	<b>298'268.55</b>	<b>21'163.40</b>
20410.01	Passive RA Sach- und Betriebsaufwand	298'268.55	21'163.40	298'268.55	21'163.40

## Bilanz

		1.1.2022	Zuwachs	Abgang	31.12.2022
<b>2043</b>	<b>Transfers der Erfolgsrechnung</b>		<b>8'000.00</b>		<b>8'000.00</b>
20430.01	Passive RA Transfers der ER		8'000.00		8'000.00
<b>2044</b>	<b>Finanzaufwand / Finanzertrag</b>	<b>18'637.50</b>			<b>18'637.50</b>
20440.01	Passive RA Finanzaufwand / Finanzertrag	18'637.50			18'637.50
<b>2045</b>	<b>Übriger betrieblicher Ertrag</b>		<b>1'089.00</b>		<b>1'089.00</b>
20450.01	Passive RA Übriger betrieblicher Ertrag		1'089.00		1'089.00
<b>205</b>	<b>Kurzfristige Rückstellungen</b>	<b>50'424.25</b>	<b>31'330.95</b>	<b>50'424.25</b>	<b>31'330.95</b>
<b>2050</b>	<b>Kurzfrist.Rückstellungen a.Mehrleist.d.Personals</b>	<b>50'424.25</b>	<b>31'330.95</b>	<b>50'424.25</b>	<b>31'330.95</b>
20500.01	Überzeit-/Ferienguthaben Personal	50'424.25	31'330.95	50'424.25	31'330.95
<b>206</b>	<b>Langfristige Finanzverbindlichkeiten</b>	<b>13'200'000.00</b>		<b>200'000.00</b>	<b>13'000'000.00</b>
<b>2064</b>	<b>Darlehen, Schuldscheine</b>	<b>13'200'000.00</b>		<b>200'000.00</b>	<b>13'000'000.00</b>
20640.01	Valiant Bank AG	3'000'000.00			3'000'000.00
20640.03	SUVA, Nr. 40000803	3'000'000.00			3'000'000.00
20640.04	Begräbnisgemeinde	200'000.00		200'000.00	
20640.07	Postfinance AG, Nr. 4624	4'000'000.00			4'000'000.00
20640.08	Postfinance AG, Nr. 4886	3'000'000.00			3'000'000.00
<b>209</b>	<b>Verbindlichk.ggü.SF u.Fonds im FK</b>	<b>392'500.80</b>	<b>3'040.40</b>	<b>465.95</b>	<b>395'075.25</b>
<b>2092</b>	<b>Verbindlichk.ggü.Legaten u. Stiftungen o.eig. Rechtspersönlichkeit im FK</b>	<b>392'500.80</b>	<b>3'040.40</b>	<b>465.95</b>	<b>395'075.25</b>
20920.02	Ernst Mürger Schmid Fonds	228'404.75			228'404.75
20920.03	Sekundarschule (Papiersammlung)	80'068.55	2'200.15	465.95	81'802.75
20920.04	Personalfürsorgefonds	84'027.50	840.25		84'867.75
<b>29</b>	<b>Eigenkapital</b>	<b>51'153'946.86</b>	<b>5'435'457.30</b>	<b>4'382'169.02</b>	<b>52'207'235.14</b>
<b>290</b>	<b>Verpfl.(+),Vorschüsse(-)ggü.Spezialfin.</b>	<b>20'361'008.73</b>	<b>342'569.80</b>	<b>1'720'104.78</b>	<b>18'983'473.75</b>
<b>2900</b>	<b>Spezialfinanzierungen im EK</b>	<b>20'361'008.73</b>	<b>342'569.80</b>	<b>1'720'104.78</b>	<b>18'983'473.75</b>
29000.01	Spezialfinanzierung Feuerwehr zweiseitig	41'379.71	279'983.70		321'363.41
29001.01	Spezialfinanzierung Wasserversorgung	452'277.72		29'367.05	422'910.67
29001.02	Spezialfinanzierung WAGRA	876'696.35		438'348.15	438'348.20
29002.01	Spezialfinanzierung Abwasserentsorgung	3'373'144.38		240'019.80	3'133'124.58
29003.01	Spezialfinanzierung Abfall	1'310'898.11		88'296.28	1'222'601.83
29004.01	Reserve Übertragung Verwaltungsvermögen EV	12'937'028.71		924'073.50	12'012'955.21
29005.01	Spezialfinanzierung Mehrwertabgaben	1'360'413.85	3'401.05		1'363'814.90
29006.01	Spezialfinanzierung Fernwärme zweiseitig	9'169.90	59'185.05		68'354.95
<b>293</b>	<b>Vorfinanzierungen</b>	<b>20'024'942.78</b>	<b>2'634'167.60</b>	<b>209'889.70</b>	<b>22'449'220.68</b>
<b>2930</b>	<b>Vorfinanzierungen</b>	<b>20'024'942.78</b>	<b>2'634'167.60</b>	<b>209'889.70</b>	<b>22'449'220.68</b>
29300.01	Hochbauten Verwaltungsvermögen	4'078'666.58	1'655'743.60	28'626.45	5'705'783.73
29301.01	Werterhalt Wasserversorgung	4'510'420.60	195'301.00	32'057.20	4'673'664.40

**Bilanz**

		1.1.2022	Zuwachs	Abgang	31.12.2022
29302.01	Werterhalt Abwasserentsorgung	11'181'220.50	675'517.00	51'041.05	11'805'696.45
29306.01	Werterhalt Fernwärme	254'635.10	107'606.00	98'165.00	264'076.10
<b>294</b>	<b>Reserven</b>	<b>1'436'405.49</b>	<b>563'594.51</b>		<b>2'000'000.00</b>
<b>2940</b>	<b>Finanzpolitische Reserve</b>	<b>1'436'405.49</b>	<b>563'594.51</b>		<b>2'000'000.00</b>
29400.01	Zusätzliche Abschreibungen	1'436'405.49	563'594.51		2'000'000.00
<b>296</b>	<b>Neubewertungsreserve Finanzvermögen</b>	<b>2'726'715.25</b>		<b>557'049.15</b>	<b>2'169'666.10</b>
<b>2960</b>	<b>Neubewertungsreserve Finanzvermögen</b>	<b>2'726'715.25</b>		<b>557'049.15</b>	<b>2'169'666.10</b>
29600.01	Neubewertungsreserve Finanzvermögen	2'228'196.70		557'049.15	1'671'147.55
29601.01	Schwankungsreserve	498'518.55			498'518.55
<b>299</b>	<b>Bilanzüberschuss /-fehlbetrag</b>	<b>6'604'874.61</b>	<b>1'895'125.39</b>	<b>1'895'125.39</b>	<b>6'604'874.61</b>
<b>2990</b>	<b>Jahresergebnis</b>	<b>-1'895'125.39</b>	<b>1'895'125.39</b>		
29900.01	Jahresergebnis	-1'895'125.39	1'895'125.39		
<b>2999</b>	<b>Kumulierte Ergebnisse der Vorjahre</b>	<b>8'500'000.00</b>		<b>1'895'125.39</b>	<b>6'604'874.61</b>
29990.01	Kumulierte Ergebnisse der Vorjahre	8'500'000.00		1'895'125.39	6'604'874.61

## Erfolgsrechnung

		Rechnung 2022		Budget 2022		Rechnung 2021	
		Aufwand	Ertrag	Aufwand	Ertrag	Aufwand	Ertrag
<b>ERFOLGSRECHNUNG</b>		<b>42'837'642.95</b>	<b>42'837'642.95</b>	<b>43'160'300.00</b>	<b>43'160'300.00</b>	<b>43'142'446.06</b>	<b>43'142'446.06</b>
<b>0</b>	<b>Allgemeine Verwaltung</b>	<b>4'205'954.36</b>	<b>376'505.56</b>	<b>4'310'700.00</b>	<b>383'800.00</b>	<b>4'141'742.90</b>	<b>377'455.77</b>
	Nettoaufwand		3'829'448.80		3'926'900.00		3'764'287.13
<b>01</b>	<b>Legislative und Exekutive</b>	<b>556'661.50</b>		<b>560'700.00</b>		<b>513'641.80</b>	
	Nettoaufwand		556'661.50		560'700.00		513'641.80
<b>011</b>	<b>Legislative</b>	<b>116'499.85</b>		<b>107'300.00</b>		<b>103'733.90</b>	
	Nettoaufwand		116'499.85		107'300.00		103'733.90
<b>0110</b>	<b>Legislative</b>	<b>116'499.85</b>		<b>107'300.00</b>		<b>103'733.90</b>	
3000.01	Löhne, Tag- und Sitzungsgelder	20'825.00		20'000.00		21'762.50	
3000.02	Tag- und Sitzungsgelder Stimm- und Wahlausschuss	11'580.00		6'000.00		13'025.00	
3090.01	Aus- und Weiterbildung			500.00			
3102.01	Drucksachen, Publikationen	7'473.75		5'400.00		9'138.60	
3102.03	Stimm- und Wahlmaterial	14'775.45		19'100.00		9'175.35	
3110.01	Anschaffung Büromobiliar und -geräte			500.00		23.95	
3130.01	Porti	28'844.05		24'000.00		27'105.30	
3130.10	Dienstleistungen Dritter	18'308.55		13'500.00		14'843.10	
3132.01	Honorare externe Berater			2'400.00			
3170.01	Reisekosten und Spesen	3'197.80				65.45	
3199.01	Freier Ratskredit	6'095.25		10'500.00		3'194.65	
3636.12	Beiträge an politische Parteien	5'400.00		5'400.00		5'400.00	
<b>012</b>	<b>Exekutive</b>	<b>440'161.65</b>		<b>453'400.00</b>		<b>409'907.90</b>	
	Nettoaufwand		440'161.65		453'400.00		409'907.90
<b>0120</b>	<b>Exekutive</b>	<b>440'161.65</b>		<b>453'400.00</b>		<b>409'907.90</b>	
3000.01	Löhne, Tag- und Sitzungsgelder	5'325.00		12'500.00		8'675.00	
3000.03	Sitzungsgelder Finanzen	2'225.00		3'000.00		2'037.50	
3000.04	Sitzungsgelder Präsidiales			200.00			
3000.05	Sitzungsgelder Öff. Sicherheit	900.00		1'500.00		250.00	
3000.06	Sitzungsgelder Hochbau	3'175.00		5'000.00		2'800.00	
3000.07	Besoldungen	301'243.05		302'000.00		301'969.70	
3050.01	AG-Beiträge AHV, IV, EO, ALV, Verwaltungskosten	17'213.75		17'500.00		17'475.50	
3052.01	AG-Beiträge an Pensionskasse	26'316.00		26'300.00		26'316.00	
3053.01	AG-Beiträge an Unfallversicherungen	2'514.45		2'500.00		2'622.75	
3054.01	AG-Beiträge an Familienausgleichskasse	4'047.15		4'400.00		4'384.30	

## Erfolgsrechnung

		Rechnung 2022		Budget 2022		Rechnung 2021	
		Aufwand	Ertrag	Aufwand	Ertrag	Aufwand	Ertrag
3055.01	AG-Beiträge an Krankentaggeldversicherungen	2'393.40		2'400.00		1'823.90	
3090.01	Aus- und Weiterbildung	1'170.00		1'000.00		700.00	
3102.01	Drucksachen, Publikationen	18'454.40		18'300.00		16'119.30	
3170.01	Reisekosten und Spesen	56.00		1'500.00			
3199.01	Freier Ratskredit	32'045.00		23'300.00		5'494.90	
3199.02	Repräsentationen	8'759.30		12'000.00		6'202.50	
3199.24	Neuzuzügerabend			6'000.00			
3920.02	Interne Verrechnung Informatik-Kosten	14'324.15		14'000.00		13'036.55	
<b>02</b>	<b>Allgemeine Dienste</b>	<b>3'649'292.86</b>	<b>376'505.56</b>	<b>3'750'000.00</b>	<b>383'800.00</b>	<b>3'628'101.10</b>	<b>377'455.77</b>
	Nettoaufwand		3'272'787.30		3'366'200.00		3'250'645.33
<b>022</b>	<b>Allgemeine Dienste</b>	<b>3'451'885.26</b>	<b>340'155.56</b>	<b>3'599'500.00</b>	<b>348'600.00</b>	<b>3'480'958.10</b>	<b>342'064.67</b>
	Nettoaufwand		3'111'729.70		3'250'900.00		3'138'893.43
<b>0220</b>	<b>Allgemeine Dienste, übrige</b>	<b>3'451'885.26</b>	<b>340'155.56</b>	<b>3'599'500.00</b>	<b>348'600.00</b>	<b>3'480'958.10</b>	<b>342'064.67</b>
3010.01	Löhne des Verwaltungs- und Betriebspersonal	2'187'154.45		2'264'800.00		2'113'358.10	
3030.01	Temporäre Arbeitskräfte			20'000.00			
3030.02	Temporäre Arbeitskräfte Bauinspektorat	50'449.80		53'000.00		71'371.75	
3050.01	AG-Beiträge AHV, IV, EO, ALV, Verwaltungskosten	137'962.50		143'400.00		132'064.15	
3052.01	AG-Beiträge an Pensionskasse	213'848.30		217'700.00		205'793.20	
3053.01	AG-Beiträge an Unfallversicherungen	30'491.15		32'700.00		31'116.60	
3054.01	AG-Beiträge an Familienausgleichskasse	32'606.10		35'600.00		33'459.95	
3055.01	AG-Beiträge an Krankentaggeldversicherungen	28'118.05		28'800.00		20'553.70	
3090.01	Aus- und Weiterbildung	43'750.10		59'400.00		101'420.00	
3091.01	Personalwerbung	4'549.90		10'000.00		8'625.40	
3099.01	Reka-Verbilligung	8'694.00		10'000.00		8'092.00	
3099.02	Übriger Personalaufwand	32'366.05		45'500.00		55'882.55	
3099.03	Übriger Personalaufwand Lernende	15'163.65		12'500.00		12'442.70	
3100.01	Büromaterial	13'464.85		20'000.00		12'299.20	
3101.01	Betriebs-, Verbrauchsmaterial			500.00			
3102.01	Drucksachen, Publikationen	2'927.10		2'000.00		1'520.45	
3102.02	Druck- und Kopierkosten	13'026.60		15'000.00		13'249.75	
3103.11	Fachliteratur, Zeitschriften Finanzverw.	552.75		600.00		547.75	
3103.12	Fachliteratur, Zeitschriften Präsidialabt.	850.85		1'900.00		2'549.40	
3103.13	Fachliteratur, Zeitschriften Bauabteilung.	800.30		500.00		229.00	
3113.01	Anschaffung Hardware	9'977.70		5'000.00		12'378.25	
3118.01	Anschaffung Software			2'000.00		6'972.50	
3130.01	Porti	22'143.75		22'000.00		19'443.55	
3130.02	Telefon- und Internetgebühren	21'190.30		19'000.00		38'504.80	

## Erfolgsrechnung

		Rechnung 2022		Budget 2022		Rechnung 2021	
		Aufwand	Ertrag	Aufwand	Ertrag	Aufwand	Ertrag
3130.03	Bank- und Postgebühren	4'012.56		2'000.00		2'542.30	
3130.11	Betriebskosten	1'902.30		4'000.00		3'133.50	
3132.01	Honorare externe Berater	2'094.35		20'000.00		34'890.80	
3132.03	Honorare für Revision	10'068.85		8'000.00		10'235.65	
3132.05	Honorare externe Berater Bauwesen	14'108.30		15'000.00		9'981.25	
3133.01	Informatik-Nutzungsaufwand	324'988.75		298'700.00		287'643.60	
3134.01	Sachversicherungsprämien	19'285.75		21'000.00		17'749.30	
3150.01	Unterhalt Büromöbel und -geräte	415.00		1'000.00		326.20	
3153.01	Unterhalt Hardware			2'000.00		443.30	
3170.01	Reisekosten und Spesen	3'848.50		4'000.00		2'435.80	
3320.01	Planmässige Abschreibungen Informatik	26'173.00		29'400.00		25'505.80	
3611.01	Entschädigungen an Kanton	142'206.65		139'000.00		151'387.45	
3636.15	Beiträge an private Organisationen Finanzen	100.00		100.00			
3636.16	Beiträge an private Organisationen Präsidiales	32'413.00		32'900.00		32'413.00	
3636.17	Beiträge an private Organisationen Bauabteilung	180.00		500.00		395.40	
4120.01	Konzessionen		22'260.35		42'200.00		40'023.10
4210.01	Gebühren für Amtshandlungen						300.00
4210.02	Mahngebühren		675.53		1'000.00		1'276.70
4240.01	Benützungsgebühren				5'200.00		
4250.01	Verkäufe		375.00		500.00		306.00
4260.01	Rückerstattungen Dritter		9'952.08		30'000.00		24'718.92
4260.02	Erwerbsausfallentschädigungen		13'483.85		10'000.00		12'153.85
4390.01	Übriger Ertrag		8'451.00				
4401.01	Zinsen Forderungen und Kontokorrente		61.85		100.00		29.65
4611.01	Entschädigungen von Kanton		9'441.05		9'600.00		9'503.00
4612.02	Entschädigungen von Gemeinden		51'044.10		50'000.00		55'637.50
4612.20	Interne Verrechnung Verwaltungskosten		125'000.00		125'000.00		125'000.00
4910.02	Int. Verrechn. Dienstleistungen		25'000.00		25'000.00		25'000.00
4920.02	Interne Verrechnung Informatik-Kosten		74'410.75		50'000.00		48'115.95
<b>029</b>	<b>Verwaltungsliegenschaften</b>	<b>197'407.60</b>	<b>36'350.00</b>	<b>150'500.00</b>	<b>35'200.00</b>	<b>147'143.00</b>	<b>35'391.10</b>
	Nettoaufwand		161'057.60		115'300.00		111'751.90
<b>0290</b>	<b>Verwaltungsliegenschaften</b>	<b>197'407.60</b>	<b>36'350.00</b>	<b>150'500.00</b>	<b>35'200.00</b>	<b>147'143.00</b>	<b>35'391.10</b>
3010.01	Löhne des Verwaltungs- und Betriebspersonal	40'114.95		37'000.00		40'393.55	
3050.01	AG-Beiträge AHV, IV, EO, ALV, Verwaltungskosten	2'356.55		2'400.00		2'321.45	
3052.01	AG-Beiträge an Pensionskasse	872.80		1'000.00		820.55	
3053.01	AG-Beiträge an Unfallversicherungen	594.45		400.00		433.90	
3054.01	AG-Beiträge an Familienausgleichskasse	549.55		600.00		577.40	
3055.01	AG-Beiträge an Krankentaggeldversicherungen	484.35		300.00		237.60	



## Erfolgsrechnung

		Rechnung 2022		Budget 2022		Rechnung 2021	
		Aufwand	Ertrag	Aufwand	Ertrag	Aufwand	Ertrag
3101.01	Betriebs-, Verbrauchsmaterial	2'801.75		3'000.00		2'583.30	
3110.01	Anschaffung Büromobiliar und -geräte	54'247.40		13'400.00		10'312.50	
3111.01	Anschaffung Apparate, Geräte, Maschinen	1'404.70		2'000.00		520.00	
3120.01	Energie, Wasser, Abwasser	19'970.20		18'500.00		17'813.45	
3120.02	Heizmaterial	17'287.45		15'000.00		11'034.45	
3120.03	Kehrichtgebühren	2'094.50		1'700.00		1'612.50	
3130.02	Telefon- und Internetgebühren	911.70		900.00		981.30	
3134.01	Sachversicherungsprämien	4'173.50		4'100.00		4'088.20	
3137.01	Verkehrsabgaben	171.60		200.00		171.60	
3144.01	Unterhalt Gebäude	48'639.95		49'000.00		50'936.10	
3151.01	Unterhalt Maschinen, Geräte, Werkzeuge	681.00		500.00			
3170.01	Reisekosten und Spesen	51.20		500.00			
3199.10	Aufwand Sachbeschädigungen					2'305.15	
4260.01	Rückerstattungen Dritter		630.00				271.10
4470.01	Pacht- und Mietzinse Liegenschaften VV		14'720.00		14'200.00		14'120.00
4612.20	Interne Verrechnung Verwaltungskosten		21'000.00		21'000.00		21'000.00
<b>1</b>	<b>Öffentliche Ordnung und Sicherheit, Verteidigung</b>	<b>1'429'990.15</b>	<b>1'068'064.10</b>	<b>1'427'400.00</b>	<b>1'130'800.00</b>	<b>2'170'638.56</b>	<b>1'871'241.56</b>
	Nettoaufwand		361'926.05		296'600.00		299'397.00
<b>11</b>	<b>Öffentliche Sicherheit</b>	<b>196'958.35</b>	<b>40'578.00</b>	<b>199'900.00</b>	<b>65'000.00</b>	<b>187'972.45</b>	<b>40'020.80</b>
	Nettoaufwand		156'380.35		134'900.00		147'951.65
<b>111</b>	<b>Polizei</b>	<b>196'958.35</b>	<b>40'578.00</b>	<b>199'900.00</b>	<b>65'000.00</b>	<b>187'972.45</b>	<b>40'020.80</b>
	Nettoaufwand		156'380.35		134'900.00		147'951.65
<b>1110</b>	<b>Polizei</b>	<b>196'958.35</b>	<b>40'578.00</b>	<b>199'900.00</b>	<b>65'000.00</b>	<b>187'972.45</b>	<b>40'020.80</b>
3050.01	AG-Beiträge AHV, IV, EO, ALV, Verwaltungskosten	601.10		1'000.00		851.65	
3053.01	AG-Beiträge an Unfallversicherungen	22.25		100.00		37.55	
3054.01	AG-Beiträge an Familienausgleichskasse	139.50		200.00		210.80	
3100.01	Büromaterial	288.75		700.00		188.40	
3102.01	Drucksachen, Publikationen	445.10		800.00		129.25	
3111.01	Anschaffung Apparate, Geräte, Maschinen					341.95	
3130.15	Amts- und Vollzugshilfe	15'996.70		17'000.00		13'175.00	
3130.16	Kontrolle ruhender Verkehr und Inkasso	41'916.90		47'000.00		41'225.15	
3130.17	Elternpatrouillendienst	18'148.25		8'500.00		8'798.20	
3130.18	Kantonspolizei, Einkauf von Ressourcen	119'280.00		120'000.00		118'868.00	
3170.01	Reisekosten und Spesen	19.80		4'500.00		4'046.50	
3636.01	Beiträge an private Organisationen	100.00		100.00		100.00	
4210.01	Gebühren für Amtshandlungen		2'322.45		15'000.00		8'420.70

## Erfolgsrechnung

		Rechnung 2022		Budget 2022		Rechnung 2021	
		Aufwand	Ertrag	Aufwand	Ertrag	Aufwand	Ertrag
4260.01	Rückerstattungen Dritter		1'085.55				
4270.01	Bussen		37'170.00		50'000.00		31'600.10
<b>14</b>	<b>Allgemeines Rechtswesen</b>	<b>185'306.70</b>	<b>253'195.30</b>	<b>182'800.00</b>	<b>273'800.00</b>	<b>156'095.35</b>	<b>283'757.10</b>
	Nettoertrag	67'888.60		91'000.00		127'661.75	
<b>140</b>	<b>Allgemeines Rechtswesen</b>	<b>185'306.70</b>	<b>253'195.30</b>	<b>182'800.00</b>	<b>273'800.00</b>	<b>156'095.35</b>	<b>283'757.10</b>
	Nettoertrag	67'888.60		91'000.00		127'661.75	
<b>1400</b>	<b>Allgemeines Rechtswesen</b>	<b>185'306.70</b>	<b>253'195.30</b>	<b>182'800.00</b>	<b>273'800.00</b>	<b>156'095.35</b>	<b>283'757.10</b>
3000.01	Löhne, Tag- und Sitzungsgelder	500.00		800.00		925.00	
3100.01	Büromaterial	1'886.90		1'000.00		1'620.90	
3101.01	Betriebs-, Verbrauchsmaterial	595.30		1'200.00		525.00	
3101.08	Gebäudenummerierung			100.00			
3130.10	Dienstleistungen Dritter	3'088.70		1'700.00		2'489.05	
3130.14	Heimatscheine	5'283.10		6'500.00		6'162.35	
3130.20	Baubewilligungsgebühren	46'126.35		55'000.00		38'850.75	
3132.02	Honorare externe Berater Hochbau	15'367.00		20'000.00		5'837.55	
3132.07	Honorare amtliche Vermessung	12'936.65		12'000.00		11'293.05	
3151.01	Unterhalt Maschinen, Geräte, Werkzeuge			500.00			
3611.02	Ausländerbewilligungen	75'372.70		75'000.00		68'071.70	
3611.03	Einbürgerungen, Anteil Bund und Kanton	24'150.00		9'000.00		20'320.00	
4120.01	Konzessionen		6'913.30		7'300.00		4'851.95
4210.03	Gebühren Baubewilligungen		62'664.40		90'000.00		99'331.55
4210.04	Gebühren Einwohnerkontrolle		27'860.35		30'000.00		31'544.40
4210.05	Gebühren Fremdenkontrolle		94'841.80		100'000.00		96'668.70
4210.06	Gebühren allg. Einwohnerdienstleistungen		10'791.50		14'000.00		8'641.50
4210.07	Gebühren Dienstleistungen im Todesfall		8'731.10		8'000.00		9'220.00
4210.08	Gebühren Einbürgerungen		36'400.00		22'000.00		31'320.00
4260.01	Rückerstattungen Dritter		4'992.85				2'179.00
4611.01	Entschädigungen von Kanton				2'500.00		
<b>15</b>	<b>Feuerwehr</b>	<b>739'646.35</b>	<b>739'646.35</b>	<b>760'000.00</b>	<b>760'000.00</b>	<b>1'528'849.56</b>	<b>1'528'849.56</b>
<b>150</b>	<b>Feuerwehr</b>	<b>739'646.35</b>	<b>739'646.35</b>	<b>760'000.00</b>	<b>760'000.00</b>	<b>1'528'849.56</b>	<b>1'528'849.56</b>
<b>1500</b>	<b>Feuerwehr</b>	<b>739'646.35</b>	<b>739'646.35</b>	<b>760'000.00</b>	<b>760'000.00</b>	<b>1'528'849.56</b>	<b>1'528'849.56</b>
3000.01	Löhne, Tag- und Sitzungsgelder					17'000.00	
3010.01	Löhne des Verwaltungs- und Betriebspersonal					154'694.65	
3010.03	Sold, Pikettentschädigungen					99'937.50	

## Erfolgsrechnung

		Rechnung 2022		Budget 2022		Rechnung 2021	
		Aufwand	Ertrag	Aufwand	Ertrag	Aufwand	Ertrag
3050.01	AG-Beiträge AHV, IV, EO, ALV, Verwaltungskosten					10'513.80	
3052.01	AG-Beiträge an Pensionskasse					19'406.75	
3053.01	AG-Beiträge an Unfallversicherungen					2'571.10	
3054.01	AG-Beiträge an Familienausgleichskasse					2'643.90	
3055.01	AG-Beiträge an Krankentaggeldversicherungen					1'567.55	
3100.01	Büromaterial					961.60	
3101.01	Betriebs-, Verbrauchsmaterial	67.85				9'456.40	
3101.02	Betriebsstoffe					4'377.25	
3103.01	Fachliteratur, Zeitschriften					1'387.20	
3110.01	Anschaffung Büromobiliar und -geräte			2'000.00			
3111.01	Anschaffung Apparate, Geräte, Maschinen					3'414.05	
3112.01	Dienstkleider					4'038.60	
3120.01	Energie, Wasser, Abwasser	7'489.15		4'000.00		4'069.25	
3120.02	Heizmaterial	1'580.45		5'000.00		4'396.65	
3120.03	Kehrichtgebühren					400.55	
3130.02	Telefon- und Internetgebühren	308.25				4'881.85	
3130.25	Aufwand Ernstfalleinsätze					82.50	
3132.01	Honorare externe Berater					7'474.85	
3134.01	Sachversicherungsprämien	944.55				11'683.10	
3136.01	Honorare privatärztliche Tätigkeiten					1'120.50	
3137.01	Verkehrsabgaben					4'906.55	
3138.01	Kurskosten					26'866.00	
3144.01	Unterhalt Gebäude	17'652.65		17'000.00		18'097.75	
3151.01	Unterhalt Maschinen, Geräte, Werkzeuge					51'970.55	
3160.01	Miete	11'250.00				22'700.00	
3170.01	Reisekosten und Spesen					2'875.80	
3181.01	Abschreibungen auf Forderungen	15'033.70				15'928.26	
3199.02	Repräsentationen					6'336.40	
3300.40	Planmässige Abschreibungen Hochbauten VV	2'429.85					
3300.60	Planmässige Abschreibungen Mobilien VV					25'292.00	
3300.90	Planmässige Abschreibungen Übrige Sachanlagen VV					256'000.00	
3301.60	Ausserplanmässige Abschreibungen Mobilien VV					207'273.00	
3301.90	Ausserplanmässige Abschreibungen Übr. Sachanlagen VV					512'000.00	
3409.01	Übrige Passivzinsen	240.20				10'589.95	
3634.08	Feuerwehr Region Moossee	402'666.00		560'000.00			
3636.01	Beiträge an private Organisationen					1'933.70	
4200.01	Ersatzabgaben		653'279.35		700'000.00		651'034.95
4250.01	Verkäufe						378'750.00
4260.01	Rückerstattungen Dritter						41'907.50
4470.01	Pacht- und Mietzinse Liegenschaften VV		75'000.00		60'000.00		

## Erfolgsrechnung

		Rechnung 2022		Budget 2022		Rechnung 2021	
		Aufwand	Ertrag	Aufwand	Ertrag	Aufwand	Ertrag
4612.02	Entschädigungen von Gemeinden		11'367.00				11'367.00
4631.02	Beiträge Gebäudeversicherung						119'861.00
9010.01	Abschluss Spezialfinanzierung, Ertragsüberschuss	279'983.70		172'000.00			
9011.01	Abschluss Spezialfinanzierung, Aufwandüberschuss						325'929.11
<b>16</b>	<b>Verteidigung</b>	<b>308'078.75</b>	<b>34'644.45</b>	<b>284'700.00</b>	<b>32'000.00</b>	<b>297'721.20</b>	<b>18'614.10</b>
	Nettoaufwand		273'434.30		252'700.00		279'107.10
<b>161</b>	<b>Militärische Verteidigung</b>	<b>162'169.05</b>	<b>27'364.45</b>	<b>109'200.00</b>	<b>26'000.00</b>	<b>119'735.20</b>	<b>7'883.90</b>
	Nettoaufwand		134'804.60		83'200.00		111'851.30
<b>1610</b>	<b>Militärische Verteidigung</b>	<b>162'169.05</b>	<b>27'364.45</b>	<b>109'200.00</b>	<b>26'000.00</b>	<b>119'735.20</b>	<b>7'883.90</b>
3010.01	Löhne des Verwaltungs- und Betriebspersonal	30'398.70		27'000.00		27'186.35	
3050.01	AG-Beiträge AHV, IV, EO, ALV, Verwaltungskosten	1'916.50		1'700.00		1'556.15	
3052.01	AG-Beiträge an Pensionskasse	2'051.60		2'000.00		1'917.00	
3053.01	AG-Beiträge an Unfallversicherungen	461.60		500.00		408.10	
3054.01	AG-Beiträge an Familienausgleichskasse	444.60		400.00		408.00	
3055.01	AG-Beiträge an Krankentaggeldversicherungen	379.60		300.00		248.70	
3100.01	Büromaterial	91.65		200.00			
3101.01	Betriebs-, Verbrauchsmaterial	5'996.75		4'300.00		1'947.75	
3111.01	Anschaffung Apparate, Geräte, Maschinen	2'893.85		3'000.00		2'449.50	
3120.01	Energie, Wasser, Abwasser	12'632.45		14'500.00		10'261.60	
3120.02	Heizmaterial			7'000.00			
3120.03	Kehrrichtgebühren	746.25		1'600.00		645.00	
3130.02	Telefon- und Internetgebühren	1'005.40		500.00		1'006.00	
3134.01	Sachversicherungsprämien	4'704.70		4'600.00		4'643.90	
3144.01	Unterhalt Gebäude	37'110.15		27'000.00		64'948.90	
3151.01	Unterhalt Maschinen, Geräte, Werkzeuge	4'406.85		14'500.00		2'108.25	
3170.01	Reisekosten und Spesen	647.30		100.00			
3199.10	Aufwand Sachbeschädigungen	316.05					
3300.40	Planmässige Abschreibungen Hochbauten VV	55'965.05					
4260.01	Rückerstattungen Dritter						1'511.65
4472.01	Vergütungen für Benützungen Liegenschaften VV		27'364.45		26'000.00		6'372.25
<b>162</b>	<b>Zivile Verteidigung</b>	<b>145'909.70</b>	<b>7'280.00</b>	<b>175'500.00</b>	<b>6'000.00</b>	<b>177'986.00</b>	<b>10'730.20</b>
	Nettoaufwand		138'629.70		169'500.00		167'255.80
<b>1620</b>	<b>Zivilschutz</b>	<b>138'385.80</b>	<b>3'780.00</b>	<b>148'900.00</b>	<b>4'000.00</b>	<b>153'497.15</b>	<b>7'230.20</b>
3010.01	Löhne des Verwaltungs- und Betriebspersonal	4'603.45		6'500.00		6'474.40	
3050.01	AG-Beiträge AHV, IV, EO, ALV, Verwaltungskosten	290.10		400.00		387.90	

## Erfolgsrechnung

		Rechnung 2022		Budget 2022		Rechnung 2021	
		Aufwand	Ertrag	Aufwand	Ertrag	Aufwand	Ertrag
3052.01	AG-Beiträge an Pensionskasse	310.80		500.00		594.60	
3053.01	AG-Beiträge an Unfallversicherungen	70.10		100.00		99.65	
3054.01	AG-Beiträge an Familienausgleichskasse	67.35		100.00		99.50	
3055.01	AG-Beiträge an Krankentaggeldversicherungen	57.30		100.00		60.55	
3101.01	Betriebs-, Verbrauchsmaterial			500.00			
3120.01	Energie, Wasser, Abwasser	9'520.80		5'000.00		9'691.70	
3130.02	Telefon- und Internetgebühren	1'851.45		3'000.00		1'807.40	
3134.01	Sachversicherungsprämien	3'229.35		3'100.00		3'196.15	
3144.01	Unterhalt Gebäude	2'873.10		6'000.00		8'875.65	
3170.01	Reisekosten und Spesen	98.00				19.25	
3320.90	Planmässige Abschreibungen übr. imm. Anlagen	2'790.00		2'800.00		2'790.00	
3612.02	Entschädigung an ZSO Bern plus	112'624.00		120'800.00		119'400.40	
4260.01	Rückerstattungen Dritter		600.00				1'319.85
4470.01	Pacht- und Mietzinse Liegenschaften VV		3'180.00		4'000.00		3'180.00
4472.01	Vergütungen für Benützungen Liegenschaften VV						2'730.35
<b>1621</b>	<b>Ziviler Gemeindeführungsstab</b>	<b>7'523.90</b>	<b>3'500.00</b>	<b>26'600.00</b>	<b>2'000.00</b>	<b>24'488.85</b>	<b>3'500.00</b>
3000.01	Löhne, Tag- und Sitzungsgelder	1'250.00		3'800.00		1'100.00	
3010.01	Löhne des Verwaltungs- und Betriebspersonal			11'500.00		11'787.10	
3050.01	AG-Beiträge AHV, IV, EO, ALV, Verwaltungskosten			700.00		761.70	
3052.01	AG-Beiträge an Pensionskasse			1'000.00		1'519.20	
3053.01	AG-Beiträge an Unfallversicherungen			200.00		189.10	
3054.01	AG-Beiträge an Familienausgleichskasse			200.00		188.50	
3055.01	AG-Beiträge an Krankentaggeldversicherungen			100.00		115.60	
3100.01	Büromaterial	807.70		1'300.00			
3110.01	Anschaffung Büromobiliar und -geräte			500.00		1'249.65	
3130.02	Telefon- und Internetgebühren	2'702.40		4'900.00		2'584.95	
3132.01	Honorare externe Berater	1'777.05				4'824.80	
3138.01	Kurskosten			2'000.00			
3170.01	Reisekosten und Spesen	986.75		400.00		168.25	
4612.02	Entschädigungen von Gemeinden		3'500.00		2'000.00		3'500.00
<b>2</b>	<b>Bildung</b>	<b>10'418'996.28</b>	<b>1'918'974.20</b>	<b>10'648'100.00</b>	<b>1'965'800.00</b>	<b>10'243'148.28</b>	<b>1'642'556.20</b>
	Nettoaufwand		8'500'022.08		8'682'300.00		8'600'592.08
<b>21</b>	<b>Obligatorische Schule</b>	<b>10'411'364.28</b>	<b>1'918'974.20</b>	<b>10'640'200.00</b>	<b>1'965'800.00</b>	<b>10'235'532.03</b>	<b>1'642'556.20</b>
	Nettoaufwand		8'492'390.08		8'674'400.00		8'592'975.83
<b>211</b>	<b>Eingangsstufe</b>	<b>622'288.43</b>	<b>26'451.10</b>	<b>569'500.00</b>	<b>40'000.00</b>	<b>670'937.70</b>	<b>32'249.70</b>
	Nettoaufwand		595'837.33		529'500.00		638'688.00

## Erfolgsrechnung

		Rechnung 2022		Budget 2022		Rechnung 2021	
		Aufwand	Ertrag	Aufwand	Ertrag	Aufwand	Ertrag
<b>2110</b>	<b>Kindergarten</b>	<b>622'288.43</b>	<b>26'451.10</b>	<b>569'500.00</b>	<b>40'000.00</b>	<b>670'937.70</b>	<b>32'249.70</b>
3099.04	Übriger Personalaufwand Bildung	270.50		1'700.00		51.80	
3100.01	Büromaterial	2'867.25		3'900.00		596.50	
3102.02	Druck- und Kopierkosten			2'500.00			
3104.01	Lehrmittel	22'567.05		26'300.00		25'736.05	
3106.01	Medizinisches Material	231.45		400.00		145.50	
3119.01	Anschaffung übr. Nicht aktivierbaren Anlagen	29'391.63		30'900.00		24'045.40	
3130.01	Porti	1'363.80		1'000.00		4'604.65	
3130.02	Telefon- und Internetgebühren	1'694.50		1'900.00		1'534.10	
3130.10	Dienstleistungen Dritter	3'515.35		2'700.00		2'050.70	
3133.01	Informatik-Nutzungsaufwand	3'443.30				3'208.50	
3151.01	Unterhalt Maschinen, Geräte, Werkzeuge	549.40		900.00		1'831.75	
3170.01	Reisekosten und Spesen	80.00		200.00			
3171.01	Exkursionen, Schulreisen, Lager	3'600.20		8'100.00		2'252.50	
3199.02	Repräsentationen	200.00					
3611.04	Gemeindeanteil Gehaltskosten Volksschule	552'514.00		489'000.00		604'880.25	
4612.01	Schulgelder von anderen Gemeinden		26'451.10		40'000.00		32'249.70
<b>212</b>	<b>Primarstufe</b>	<b>2'713'313.00</b>	<b>77'697.50</b>	<b>2'949'400.00</b>	<b>24'000.00</b>	<b>2'607'419.25</b>	<b>38'715.90</b>
	Nettoaufwand		2'635'615.50		2'925'400.00		2'568'703.35
<b>2120</b>	<b>Primarstufe</b>	<b>2'713'313.00</b>	<b>77'697.50</b>	<b>2'949'400.00</b>	<b>24'000.00</b>	<b>2'607'419.25</b>	<b>38'715.90</b>
3020.04	Löhne Aufgabenbetreuung	585.10		1'500.00		1'441.90	
3053.01	AG-Beiträge an Unfallversicherungen	6.40				4.35	
3099.04	Übriger Personalaufwand Bildung	4'981.80		7'000.00		5'125.65	
3100.01	Büromaterial	2'333.10		2'000.00		3'238.15	
3101.06	Turnmaterial	1'687.85		9'500.00		6'967.85	
3102.02	Druck- und Kopierkosten	25'113.40		25'000.00		26'434.80	
3103.01	Fachliteratur, Zeitschriften	1'573.10		1'700.00		1'507.55	
3104.01	Lehrmittel	158'178.55		176'600.00		141'196.60	
3104.02	Lehrmittel und Material techn. und textiles Gestalten	45'226.15		48'300.00		45'599.10	
3106.01	Medizinisches Material	1'250.25		1'200.00		1'202.15	
3110.01	Anschaffung Büromobiliar und -geräte	2'416.80					
3111.01	Anschaffung Apparate, Geräte, Maschinen	22'883.00		26'700.00		18'202.40	
3130.01	Porti	514.40		3'000.00		2'400.65	
3130.02	Telefon- und Internetgebühren	3'440.50		4'000.00		3'344.55	
3130.10	Dienstleistungen Dritter	7'160.10		5'500.00		5'836.05	
3133.01	Informatik-Nutzungsaufwand	12'013.25		1'600.00		14'741.05	
3151.01	Unterhalt Maschinen, Geräte, Werkzeuge	6'732.40		8'700.00		7'952.50	

## Erfolgsrechnung

		Rechnung 2022		Budget 2022		Rechnung 2021	
		Aufwand	Ertrag	Aufwand	Ertrag	Aufwand	Ertrag
3170.01	Reisekosten und Spesen	260.00		200.00			
3171.01	Exkursionen, Schulreisen, Lager	69'718.95		73'700.00		21'709.45	
3171.02	Gemeindeanteile Schulreisen, Lager	188.30		1'000.00			
3199.02	Repräsentationen	891.55		300.00		371.10	
3199.03	besondere Projekte	8'828.65		12'900.00		4'674.95	
3611.04	Gemeindeanteil Gehaltskosten Volksschule	2'333'422.50		2'519'000.00		2'271'269.50	
3612.01	Schulgelder an andere Gemeinden	3'906.90		20'000.00		24'198.95	
4231.01	Elternbeiträge Aufgabenhilfe		993.50		1'000.00		1'125.00
4260.01	Rückerstattungen Dritter		4'146.65		1'000.00		6'700.45
4612.01	Schulgelder von anderen Gemeinden		72'557.35		22'000.00		30'890.45
<b>213</b>	<b>Oberstufe</b>	<b>1'884'205.35</b>	<b>63'066.45</b>	<b>1'915'100.00</b>	<b>188'000.00</b>	<b>1'900'360.18</b>	<b>114'762.55</b>
	Nettoaufwand		1'821'138.90		1'727'100.00		1'785'597.63
<b>2130</b>	<b>Sekundarstufe I</b>	<b>1'884'205.35</b>	<b>63'066.45</b>	<b>1'915'100.00</b>	<b>188'000.00</b>	<b>1'900'360.18</b>	<b>114'762.55</b>
3010.01	Löhne des Verwaltungs- und Betriebspersonal	8'587.75				6'134.10	
3050.01	AG-Beiträge AHV, IV, EO, ALV, Verwaltungskosten	554.90				396.40	
3053.01	AG-Beiträge an Unfallversicherungen	25.85				20.50	
3054.01	AG-Beiträge an Familienausgleichskasse	128.90				98.10	
3099.04	Übriger Personalaufwand Bildung	1'292.65		3'300.00		2'937.30	
3100.01	Büromaterial	1'109.35		1'500.00		247.50	
3101.01	Betriebs-, Verbrauchsmaterial	1'326.50		2'200.00		188.60	
3101.06	Turnmaterial	4'996.30		5'200.00		3'647.95	
3102.02	Druck- und Kopierkosten	11'480.20		11'000.00		12'683.30	
3103.01	Fachliteratur, Zeitschriften	706.75		900.00		789.65	
3104.01	Lehrmittel	86'416.30		106'900.00		80'702.90	
3104.02	Lehrmittel und Material techn. und textiles Gestalten	26'567.00		36'400.00		25'146.25	
3105.01	Lebensmittel	19'359.65		28'200.00		15'237.45	
3106.01	Medizinisches Material	619.95		600.00		894.25	
3111.01	Anschaffung Apparate, Geräte, Maschinen	9'394.60		15'700.00		8'949.10	
3130.01	Porti	84.30		1'400.00		135.15	
3130.02	Telefon- und Internetgebühren	1'804.10		2'000.00		1'820.05	
3130.10	Dienstleistungen Dritter	3'497.80		4'000.00		2'453.40	
3133.01	Informatik-Nutzungsaufwand	5'119.05				6'066.00	
3151.01	Unterhalt Maschinen, Geräte, Werkzeuge	4'948.20		13'800.00		9'405.00	
3170.01	Reisekosten und Spesen	206.15					
3171.01	Exkursionen, Schulreisen, Lager	77'955.50		84'500.00		53'683.75	
3171.02	Gemeindeanteile Schulreisen, Lager	320.00		1'000.00			
3199.02	Repräsentationen	2'006.85		1'100.00		1'528.70	
3199.03	besondere Projekte	2'197.80		9'400.00		3'222.70	

## Erfolgsrechnung

		Rechnung 2022		Budget 2022		Rechnung 2021	
		Aufwand	Ertrag	Aufwand	Ertrag	Aufwand	Ertrag
3611.04	Gemeindeanteil Gehaltskosten Volksschule	1'326'551.75		1'386'000.00		1'434'730.00	
3612.01	Schulgelder an andere Gemeinden	286'848.20		200'000.00		229'143.08	
3636.01	Beiträge an private Organisationen	99.00				99.00	
4260.01	Rückerstattungen Dritter		1'260.00				1'526.40
4612.01	Schulgelder von anderen Gemeinden		61'806.45		188'000.00		113'236.15
<b>214</b>	<b>Musikschulen</b>	<b>461'877.75</b>	<b>5'156.35</b>	<b>414'000.00</b>	<b>4'000.00</b>	<b>430'127.20</b>	<b>3'056.90</b>
	Nettoaufwand		456'721.40		410'000.00		427'070.30
<b>2140</b>	<b>Musikschule</b>	<b>461'877.75</b>	<b>5'156.35</b>	<b>414'000.00</b>	<b>4'000.00</b>	<b>430'127.20</b>	<b>3'056.90</b>
3010.01	Löhne des Verwaltungs- und Betriebspersonal	4'688.40		3'500.00		2'763.05	
3050.01	AG-Beiträge AHV, IV, EO, ALV, Verwaltungskosten	279.50		200.00		178.40	
3053.01	AG-Beiträge an Unfallversicherungen	68.25		100.00		44.15	
3054.01	AG-Beiträge an Familienausgleichskasse	64.75		100.00		44.30	
3055.01	AG-Beiträge an Krankentaggeldversicherungen	55.45		100.00		27.00	
3144.01	Unterhalt Gebäude	7'500.00		8'000.00		6'133.30	
3636.10	Beitrag Musikschule Münchenbuchsee	436'548.25		390'000.00		408'071.40	
3636.11	Beiträge an andere Musikschulen	12'673.15		12'000.00		12'865.60	
4260.01	Rückerstattungen Dritter		5'156.35		4'000.00		3'056.90
<b>217</b>	<b>Schulliegenschaften</b>	<b>2'303'997.10</b>	<b>219'644.65</b>	<b>2'272'500.00</b>	<b>226'600.00</b>	<b>2'272'643.05</b>	<b>190'736.95</b>
	Nettoaufwand		2'084'352.45		2'045'900.00		2'081'906.10
<b>2170</b>	<b>Schulliegenschaften</b>	<b>2'303'997.10</b>	<b>219'644.65</b>	<b>2'272'500.00</b>	<b>226'600.00</b>	<b>2'272'643.05</b>	<b>190'736.95</b>
3010.01	Löhne des Verwaltungs- und Betriebspersonal	888'778.55		890'400.00		906'645.60	
3050.01	AG-Beiträge AHV, IV, EO, ALV, Verwaltungskosten	48'629.15		53'600.00		50'047.00	
3052.01	AG-Beiträge an Pensionskasse	52'548.60		54'200.00		52'547.20	
3053.01	AG-Beiträge an Unfallversicherungen	11'795.60		11'300.00		11'798.60	
3054.01	AG-Beiträge an Familienausgleichskasse	11'386.45		13'200.00		12'342.15	
3055.01	AG-Beiträge an Krankentaggeldversicherungen	9'457.45		9'400.00		6'925.50	
3090.01	Aus- und Weiterbildung	13'610.00		17'100.00		7'362.70	
3091.01	Personalwerbung	608.55					
3101.01	Betriebs-, Verbrauchsmaterial	58'341.85		93'000.00		87'533.70	
3101.02	Betriebsstoffe	3'295.65		3'500.00		3'212.65	
3101.09	Betriebs-, Verbrauchsmaterial Schwimmbhalle Riedli	7'974.00		3'000.00		920.80	
3111.01	Anschaffung Apparate, Geräte, Maschinen	23'595.30		20'000.00		35'692.80	
3111.02	Anschaffung Turngeräte	13'372.20		14'500.00		10'470.80	
3112.01	Dienstkleider	2'733.50		3'500.00		2'115.60	
3113.01	Anschaffung Hardware	7'032.10					
3120.01	Energie, Wasser, Abwasser	160'220.90		160'000.00		159'962.45	



## Erfolgsrechnung

		Rechnung 2022		Budget 2022		Rechnung 2021	
		Aufwand	Ertrag	Aufwand	Ertrag	Aufwand	Ertrag
3120.02	Heizmaterial	123'436.65		138'000.00		139'285.25	
3120.03	Kehrrichtgebühren	10'657.15		11'000.00		11'042.30	
3130.02	Telefon- und Internetgebühren	4'119.40		5'000.00		3'338.40	
3130.09	Dienstleistungen Dritter Schwimmhalle Riedli	2'594.10		2'000.00		203.15	
3130.10	Dienstleistungen Dritter	16'361.80		25'000.00		19'747.90	
3134.01	Sachversicherungsprämien	47'181.10		46'600.00		46'510.15	
3137.01	Verkehrsabgaben	329.65		300.00		289.65	
3144.01	Unterhalt Gebäude	485'003.75		377'000.00		464'705.15	
3144.09	Unterhalt Schwimmhalle Riedli	24'447.00		19'900.00		12'315.80	
3151.01	Unterhalt Maschinen, Geräte, Werkzeuge	12'046.25		25'000.00		13'852.60	
3160.02	Baurechtszins Kindergarten Allmend	1'836.00		1'900.00		1'836.00	
3170.01	Reisekosten und Spesen	3'819.10		3'500.00		4'083.90	
3199.10	Aufwand Sachbeschädigungen	21'704.30		20'000.00		7'694.60	
3300.40	Planmässige Abschreibungen Hochbauten VV	113'922.90		155'000.00		104'828.75	
3300.60	Planmässige Abschreibungen Mobilien VV	14'622.00		14'600.00		14'621.00	
3320.90	Planmässige Abschreibungen übr. imm. Anlagen	28'626.45					
3612.21	Interne Verrechnung Betriebskosten	65'367.45		80'800.00		80'710.90	
3636.01	Beiträge an private Organisationen			200.00			
3920.02	Interne Verrechnung Informatik-Kosten	14'542.20					
4260.01	Rückerstattungen Dritter		58'151.50		50'000.00		72'501.45
4260.03	Rückerstattungen Dritter Bauabteilung						1'349.15
4470.01	Pacht- und Mietzinse Liegenschaften VV		68'520.00		68'500.00		68'520.00
4471.01	Vergütungen Dienstwohnungen VV		33'058.40		33'100.00		33'058.40
4472.01	Vergütungen für Benützung Liegenschaften VV		12'078.30		15'000.00		7'497.95
4472.02	Vergütungen für Benützung Lehrschwimmhalle		19'210.00				7'810.00
4893.01	Entnahmen aus Vorfinanzierungen des EK		28'626.45		60'000.00		
<b>218</b>	<b>Tagesbetreuung</b>	<b>1'420'985.85</b>	<b>1'484'276.00</b>	<b>1'434'700.00</b>	<b>1'467'800.00</b>	<b>1'347'710.45</b>	<b>1'210'847.80</b>
	Nettoaufwand						136'862.65
	Nettoertrag	63'290.15		33'100.00			
<b>2180</b>	<b>Tagesbetreuung</b>	<b>1'420'985.85</b>	<b>1'484'276.00</b>	<b>1'434'700.00</b>	<b>1'467'800.00</b>	<b>1'347'710.45</b>	<b>1'210'847.80</b>
3010.01	Löhne des Verwaltungs- und Betriebspersonal	950'249.15		988'000.00		897'693.45	
3050.01	AG-Beiträge AHV, IV, EO, ALV, Verwaltungskosten	60'104.70		60'500.00		56'864.45	
3052.01	AG-Beiträge an Pensionskasse	75'315.20		82'000.00		76'766.85	
3053.01	AG-Beiträge an Unfallversicherungen	13'779.55		13'000.00		13'098.65	
3054.01	AG-Beiträge an Familienausgleichskasse	13'948.50		15'000.00		14'076.75	
3055.01	AG-Beiträge an Krankentaggeldversicherungen	11'232.05		10'600.00		7'835.60	
3090.01	Aus- und Weiterbildung	3'617.05		5'600.00		2'488.60	
3091.01	Personalwerbung	1'561.65		300.00		430.80	

## Erfolgsrechnung

		Rechnung 2022		Budget 2022		Rechnung 2021	
		Aufwand	Ertrag	Aufwand	Ertrag	Aufwand	Ertrag
3099.02	Übriger Personalaufwand	1'347.90				468.50	
3100.01	Büromaterial	840.50		1'200.00		1'310.80	
3101.01	Betriebs-, Verbrauchsmaterial	2'571.50		3'300.00		2'197.00	
3102.01	Drucksachen, Publikationen			1'000.00			
3104.01	Lehrmittel	5'022.85		8'700.00		5'213.70	
3105.02	Verpflegung Kinder	212'318.25		175'000.00		190'980.30	
3105.03	Verpflegung Personal	20'450.00		23'000.00		16'880.00	
3106.01	Medizinisches Material	551.30		600.00		266.25	
3110.01	Anschaffung Büromobiliar und -geräte	2'416.80					
3111.01	Anschaffung Apparate, Geräte, Maschinen	3'961.75		7'200.00		4'613.00	
3113.01	Anschaffung Hardware	7'823.30		3'000.00		30.00	
3119.01	Anschaffung übr. Nicht aktivierbaren Anlagen			2'000.00		677.35	
3130.01	Porti	1'191.20		900.00		246.80	
3130.02	Telefon- und Internetgebühren	4'457.05		4'500.00		4'671.10	
3130.10	Dienstleistungen Dritter	824.35		300.00		148.00	
3132.01	Honorare externe Berater	2'854.05				30'499.20	
3133.01	Informatik-Nutzungsaufwand	11'960.10		13'100.00		8'928.55	
3151.01	Unterhalt Maschinen, Geräte, Werkzeuge	2'362.35		1'400.00		525.90	
3170.01	Reisekosten und Spesen	1'997.35		2'900.00		3'237.15	
3171.01	Exkursionen, Schulreisen, Lager	1'855.35		3'300.00		1'676.10	
3199.02	Repräsentationen	428.15		500.00		138.30	
3636.01	Beiträge an private Organisationen	462.00		800.00		414.00	
3920.02	Interne Verrechnung Informatik-Kosten	5'481.90		7'000.00		5'333.30	
4240.03	Elternbeiträge Betreuung		420'894.75		400'000.00		392'737.25
4240.04	Elternbeiträge Verpflegung		237'959.00		230'000.00		206'786.00
4260.01	Rückerstattungen Dritter		7'465.35		17'800.00		9'081.80
4260.02	Erwerbsausfallentschädigungen		4'244.90				4'420.75
4631.01	Beiträge von Kanton		813'712.00		820'000.00		597'822.00
<b>219</b>	<b>Obligatorische Schule</b>	<b>1'004'696.80</b>	<b>42'682.15</b>	<b>1'085'000.00</b>	<b>15'400.00</b>	<b>1'006'334.20</b>	<b>52'186.40</b>
	Nettoaufwand		962'014.65		1'069'600.00		954'147.80
<b>2190</b>	<b>Schulleitung und Schulverwaltung</b>	<b>653'087.35</b>	<b>25'452.25</b>	<b>751'000.00</b>		<b>702'857.85</b>	<b>36'127.40</b>
3000.01	Löhne, Tag- und Sitzungsgelder	6'925.00		12'000.00		7'662.50	
3010.01	Löhne des Verwaltungs- und Betriebspersonal	309'327.45		269'400.00		293'443.65	
3050.01	AG-Beiträge AHV, IV, EO, ALV, Verwaltungskosten	18'735.45		17'100.00		17'468.80	
3052.01	AG-Beiträge an Pensionskasse	29'460.20		27'900.00		23'653.30	
3053.01	AG-Beiträge an Unfallversicherungen	4'416.35		4'100.00		4'408.70	
3054.01	AG-Beiträge an Familienausgleichskasse	4'257.35		4'200.00		4'426.60	
3055.01	AG-Beiträge an Krankentaggeldversicherungen	3'632.20		3'500.00		2'685.05	

## Erfolgsrechnung

		Rechnung 2022		Budget 2022		Rechnung 2021	
		Aufwand	Ertrag	Aufwand	Ertrag	Aufwand	Ertrag
3090.01	Aus- und Weiterbildung	1'310.35		3'700.00		2'380.00	
3091.01	Personalwerbung	624.65		600.00		3'446.40	
3100.01	Büromaterial	3'102.50		4'000.00		4'383.60	
3101.01	Betriebs-, Verbrauchsmaterial	1'056.75				4'936.10	
3102.01	Drucksachen, Publikationen	213.30		3'000.00		4'005.50	
3102.02	Druck- und Kopierkosten	3'236.05		4'000.00		3'574.40	
3103.01	Fachliteratur, Zeitschriften			400.00			
3111.01	Anschaffung Apparate, Geräte, Maschinen			2'000.00			
3113.01	Anschaffung Hardware	5'177.80		3'000.00		2'421.40	
3118.01	Anschaffung Software					226.15	
3120.01	Energie, Wasser, Abwasser	1'785.20		1'600.00		2'039.60	
3120.03	Kehrichtgebühren	330.00		400.00		80.50	
3130.01	Porti	3'793.15		3'000.00		2'847.90	
3130.02	Telefon- und Internetgebühren	2'358.20		3'000.00		2'492.45	
3130.10	Dienstleistungen Dritter	52'410.70		55'000.00		51'701.90	
3133.01	Informatik-Nutzungsaufwand	41'481.60		34'800.00		31'796.15	
3144.01	Unterhalt Gebäude					453.80	
3160.01	Miete	24'538.50		26'400.00		24'299.70	
3170.01	Reisekosten und Spesen			300.00		53.90	
3199.02	Repräsentationen	1'942.35		3'500.00		2'370.85	
3199.03	besondere Projekte	3'579.50		8'900.00		3'171.10	
3320.01	Planmässige Abschreibungen Informatik	103'325.90		233'000.00		179'378.80	
3636.01	Beiträge an private Organisationen	200.00		200.00		200.00	
3920.02	Interne Verrechnung Informatik-Kosten	25'866.85		22'000.00		22'849.05	
4260.01	Rückerstattungen Dritter		25'452.25				36'127.40
<b>2192</b>	<b>Schulbibliothek</b>	<b>20'262.35</b>		<b>21'500.00</b>		<b>21'399.60</b>	
3020.01	Löhne der Lehrkräfte	9'852.80		9'800.00		9'852.80	
3050.01	AG-Beiträge AHV, IV, EO, ALV, Verwaltungskosten	637.00		600.00		637.00	
3053.01	AG-Beiträge an Unfallversicherungen	23.40		100.00		28.00	
3054.01	AG-Beiträge an Familienausgleichskasse	147.60		200.00		157.85	
3104.03	Bibliothekbücher Primarstufe	7'075.35		7'800.00		7'736.25	
3104.04	Bibliothekbücher Sekundarstufe	2'526.20		3'000.00		2'987.70	
<b>2195</b>	<b>Schülertransporte</b>	<b>152'513.25</b>	<b>1'301.90</b>	<b>139'400.00</b>		<b>116'195.05</b>	<b>408.00</b>
3010.01	Löhne des Verwaltungs- und Betriebspersonal	28'465.00		30'000.00		28'107.05	
3050.01	AG-Beiträge AHV, IV, EO, ALV, Verwaltungskosten	1'785.80		1'900.00		1'776.05	
3052.01	AG-Beiträge an Pensionskasse	1'786.90		400.00		656.10	
3053.01	AG-Beiträge an Unfallversicherungen	349.40		400.00		294.85	
3054.01	AG-Beiträge an Familienausgleichskasse	414.40		500.00		439.70	

## Erfolgsrechnung

		Rechnung 2022		Budget 2022		Rechnung 2021	
		Aufwand	Ertrag	Aufwand	Ertrag	Aufwand	Ertrag
3055.01	AG-Beiträge an Krankentaggeldversicherungen	273.40		200.00		159.05	
3170.01	Reisekosten und Spesen	1'709.20		4'000.00		2'037.10	
3170.11	Schülertransporte KIGA	30'536.15		34'000.00		23'208.60	
3170.12	Schülertransporte Primarstufe	21'370.70		17'000.00		19'699.50	
3170.13	Schülertransporte Sekundarstufe 1	2'185.00		6'000.00		851.00	
3170.14	Schülertransporte Tagesschule	63'637.30		45'000.00		38'966.05	
4260.01	Rückerstattungen Dritter		1'301.90				408.00
<b>2196</b>	<b>Elternmitarbeit</b>	<b>759.15</b>		<b>2'000.00</b>		<b>471.10</b>	
3199.04	Veranstaltungen	759.15		2'000.00		471.10	
<b>2197</b>	<b>Schulsozialdienst</b>	<b>178'074.70</b>	<b>15'928.00</b>	<b>171'100.00</b>	<b>15'400.00</b>	<b>165'410.60</b>	<b>15'651.00</b>
3010.01	Löhne des Verwaltungs- und Betriebspersonal	131'815.50		131'700.00		129'924.10	
3050.01	AG-Beiträge AHV, IV, EO, ALV, Verwaltungskosten	8'520.20		8'500.00		8'398.00	
3052.01	AG-Beiträge an Pensionskasse	13'753.20		13'600.00		13'439.40	
3053.01	AG-Beiträge an Unfallversicherungen	2'052.10		2'000.00		2'080.45	
3054.01	AG-Beiträge an Familienausgleichskasse	1'976.80		2'100.00		2'078.60	
3055.01	AG-Beiträge an Krankentaggeldversicherungen	1'688.70		1'700.00		1'267.95	
3090.01	Aus- und Weiterbildung			1'200.00		555.00	
3100.01	Büromaterial	167.75		300.00		294.15	
3102.01	Drucksachen, Publikationen			300.00			
3104.01	Lehrmittel	1'414.75		600.00		444.20	
3111.01	Anschaffung Apparate, Geräte, Maschinen	957.00		1'000.00		321.00	
3130.02	Telefon- und Internetgebühren	1'175.05		700.00		726.65	
3130.10	Dienstleistungen Dritter	1'008.00					
3132.01	Honorare externe Berater	8'110.00		2'000.00		568.00	
3133.01	Informatik-Nutzungsaufwand	1'370.55		1'300.00		1'221.40	
3170.01	Reisekosten und Spesen	984.45		800.00		877.20	
3199.04	Veranstaltungen	674.35		1'000.00		956.85	
3636.01	Beiträge an private Organisationen	500.00		500.00		500.00	
3920.02	Interne Verrechnung Informatik-Kosten	1'906.30		1'800.00		1'757.65	
4631.01	Beiträge von Kanton		15'928.00		15'400.00		15'651.00
<b>29</b>	<b>Übriges Bildungswesen</b>	<b>7'632.00</b>		<b>7'900.00</b>		<b>7'616.25</b>	
	Nettoaufwand		7'632.00		7'900.00		7'616.25
<b>299</b>	<b>Bildung</b>	<b>7'632.00</b>		<b>7'900.00</b>		<b>7'616.25</b>	
	Nettoaufwand		7'632.00		7'900.00		7'616.25
<b>2991</b>	<b>Erwachsenenbildung</b>	<b>7'632.00</b>		<b>7'900.00</b>		<b>7'616.25</b>	

## Erfolgsrechnung

		Rechnung 2022		Budget 2022		Rechnung 2021	
		Aufwand	Ertrag	Aufwand	Ertrag	Aufwand	Ertrag
3636.05	Beitrag an Volkshochschule	7'632.00		7'900.00		7'616.25	
<b>3</b>	<b>Kultur, Sport und Freizeit, Kirche</b>	<b>1'774'104.15</b>	<b>169'473.15</b>	<b>1'802'400.00</b>	<b>194'300.00</b>	<b>1'667'400.85</b>	<b>127'027.10</b>
	Nettoaufwand		1'604'631.00		1'608'100.00		1'540'373.75
<b>32</b>	<b>Kultur, übrige</b>	<b>545'956.65</b>	<b>50.00</b>	<b>586'700.00</b>	<b>100.00</b>	<b>568'670.20</b>	
	Nettoaufwand		545'906.65		586'600.00		568'670.20
<b>321</b>	<b>Bibliotheken</b>	<b>249'112.15</b>		<b>267'400.00</b>		<b>253'393.20</b>	
	Nettoaufwand		249'112.15		267'400.00		253'393.20
<b>3210</b>	<b>Bibliotheken</b>	<b>249'112.15</b>		<b>267'400.00</b>		<b>253'393.20</b>	
3010.01	Löhne des Verwaltungs- und Betriebspersonal	5'228.95		6'000.00		5'151.55	
3050.01	AG-Beiträge AHV, IV, EO, ALV, Verwaltungskosten	337.90		400.00		333.05	
3053.01	AG-Beiträge an Unfallversicherungen	12.40		100.00		14.65	
3054.01	AG-Beiträge an Familienausgleichskasse	78.45		100.00		82.60	
3101.01	Betriebs-, Verbrauchsmaterial	156.70		700.00			
3120.01	Energie, Wasser, Abwasser	970.90		1'000.00		880.95	
3120.02	Heizmaterial			2'000.00			
3120.03	Kehrichtgebühren			100.00			
3144.01	Unterhalt Gebäude			1'000.00			
3160.01	Miete	80'064.00		86'000.00		80'064.00	
3170.01	Reisekosten und Spesen	300.00				300.00	
3634.02	Beitrag an Kornhausbibliothek Bern	161'962.85		170'000.00		166'566.40	
<b>322</b>	<b>Musik und Theater</b>	<b>241'091.10</b>		<b>260'000.00</b>		<b>259'553.00</b>	
	Nettoaufwand		241'091.10		260'000.00		259'553.00
<b>3220</b>	<b>Musik und Theater</b>	<b>241'091.10</b>		<b>260'000.00</b>		<b>259'553.00</b>	
3634.01	Beiträge an öffentliche Unternehmungen	241'091.10		260'000.00		259'553.00	
<b>329</b>	<b>Kultur</b>	<b>55'753.40</b>	<b>50.00</b>	<b>59'300.00</b>	<b>100.00</b>	<b>55'724.00</b>	
	Nettoaufwand		55'703.40		59'200.00		55'724.00
<b>3290</b>	<b>Übrige Kultur</b>	<b>55'753.40</b>	<b>50.00</b>	<b>59'300.00</b>	<b>100.00</b>	<b>55'724.00</b>	
3053.01	AG-Beiträge an Unfallversicherungen	5.65				8.95	
3160.01	Miete	10'821.45		9'400.00		10'500.30	
3199.04	Veranstaltungen	3'123.30		2'900.00		2'584.80	
3199.05	Bundesfeier	6'444.75		6'000.00		6'348.95	
3199.07	Sammlung Alt Buchsee	2'358.25		8'000.00		3'281.00	

## Erfolgsrechnung

		Rechnung 2022		Budget 2022		Rechnung 2021	
		Aufwand	Ertrag	Aufwand	Ertrag	Aufwand	Ertrag
3636.06	Beitrag Kulturverein	33'000.00		33'000.00		33'000.00	
4250.02	Erlöse aus Sammlung Alt Buchsee		50.00		100.00		
<b>33</b>	<b>Medien</b>	<b>6'397.90</b>	<b>16'236.75</b>	<b>27'500.00</b>	<b>25'000.00</b>	<b>8'275.45</b>	<b>13'811.95</b>
	Nettoaufwand				2'500.00		
	Nettoertrag	9'838.85				5'536.50	
<b>332</b>	<b>Massenmedien</b>	<b>6'397.90</b>	<b>16'236.75</b>	<b>27'500.00</b>	<b>25'000.00</b>	<b>8'275.45</b>	<b>13'811.95</b>
	Nettoaufwand				2'500.00		
	Nettoertrag	9'838.85				5'536.50	
<b>3320</b>	<b>Massenmedien</b>	<b>6'397.90</b>	<b>16'236.75</b>	<b>27'500.00</b>	<b>25'000.00</b>	<b>8'275.45</b>	<b>13'811.95</b>
3130.12	Homepage	25.80				2'088.05	
3133.01	Informatik-Nutzungsaufwand	6'372.10		27'500.00		6'187.40	
4612.03	Vergütungen Fraubrunner Anzeiger		16'236.75		25'000.00		13'811.95
<b>34</b>	<b>Sport und Freizeit</b>	<b>1'221'749.60</b>	<b>153'186.40</b>	<b>1'188'200.00</b>	<b>169'200.00</b>	<b>1'090'455.20</b>	<b>113'215.15</b>
	Nettoaufwand		1'068'563.20		1'019'000.00		977'240.05
<b>341</b>	<b>Sport</b>	<b>563'123.95</b>	<b>18'000.00</b>	<b>552'400.00</b>	<b>18'000.00</b>	<b>450'429.50</b>	<b>12'280.00</b>
	Nettoaufwand		545'123.95		534'400.00		438'149.50
<b>3410</b>	<b>Sport</b>	<b>563'123.95</b>	<b>18'000.00</b>	<b>552'400.00</b>	<b>18'000.00</b>	<b>450'429.50</b>	<b>12'280.00</b>
3101.01	Betriebs-, Verbrauchsmaterial	114.15		600.00		126.75	
3120.01	Energie, Wasser, Abwasser	8'026.65		8'000.00		8'172.05	
3120.02	Heizmaterial	1'821.95		1'000.00		1'446.50	
3134.01	Sachversicherungsprämien	2'008.30		2'000.00		2'003.40	
3144.01	Unterhalt Gebäude	11'462.05		16'000.00		21'397.05	
3634.03	Beitrag an Trägerverein Hirzi	320'900.85		316'300.00		326'986.75	
3660.40	Planmässige Abschreibungen Investitionsbeiträge	218'790.00		208'500.00		90'297.00	
4240.01	Benützungsgebühren		18'000.00		18'000.00		12'000.00
4260.01	Rückerstattungen Dritter						280.00
<b>342</b>	<b>Freizeit</b>	<b>658'625.65</b>	<b>135'186.40</b>	<b>635'800.00</b>	<b>151'200.00</b>	<b>640'025.70</b>	<b>100'935.15</b>
	Nettoaufwand		523'439.25		484'600.00		539'090.55
<b>3420</b>	<b>Freizeit</b>	<b>373'116.40</b>		<b>382'200.00</b>		<b>338'106.60</b>	
3120.01	Energie, Wasser, Abwasser	169.20		300.00		169.20	
3130.10	Dienstleistungen Dritter	1'580.10		8'000.00			
3130.35	Öffentliche Anlagen	194'114.20		195'000.00		188'259.75	

## Erfolgsrechnung

		Rechnung 2022		Budget 2022		Rechnung 2021	
		Aufwand	Ertrag	Aufwand	Ertrag	Aufwand	Ertrag
3140.01	Unterhalt Plätze	69'146.90		67'500.00		47'521.25	
3199.10	Aufwand Sachbeschädigungen	1'833.40				4'348.40	
3632.01	Beitrag an Ferienheim Schönried	61'056.00		63'000.00		60'930.00	
3632.09	Beitrag Fäger	7'315.00		8'400.00		7'952.00	
3636.01	Beiträge an private Organisationen	2'046.60		2'000.00		2'071.00	
3636.02	Vereinsbeiträge	27'855.00		30'000.00		26'855.00	
3636.07	Beitrag Seniorenfahrt	8'000.00		8'000.00			
<b>3421</b>	<b>Saal- und Freizeitanlage</b>	<b>285'509.25</b>	<b>135'186.40</b>	<b>253'600.00</b>	<b>151'200.00</b>	<b>301'919.10</b>	<b>100'935.15</b>
3010.01	Löhne des Verwaltungs- und Betriebspersonal	64'889.45		64'500.00		63'862.80	
3050.01	AG-Beiträge AHV, IV, EO, ALV, Verwaltungskosten	4'103.55		4'100.00		3'766.00	
3052.01	AG-Beiträge an Pensionskasse	3'259.85		3'500.00		3'527.75	
3053.01	AG-Beiträge an Unfallversicherungen	991.75		1'100.00		951.10	
3054.01	AG-Beiträge an Familienausgleichskasse	952.60		1'000.00		933.60	
3055.01	AG-Beiträge an Krankentaggeldversicherungen	816.95		700.00		579.35	
3090.01	Aus- und Weiterbildung	2'340.00					
3101.01	Betriebs-, Verbrauchsmaterial	5'614.70		4'000.00		4'401.55	
3101.02	Betriebsstoffe	104.75					
3111.01	Anschaffung Apparate, Geräte, Maschinen	29'533.55		23'000.00		18'979.45	
3120.01	Energie, Wasser, Abwasser	23'273.25		25'000.00		18'502.90	
3120.02	Heizmaterial	68'855.75		62'000.00		47'031.50	
3120.03	Kehrichtgebühren	3'587.10		3'000.00		161.00	
3130.02	Telefon- und Internetgebühren	1'481.75		1'200.00		1'548.90	
3134.01	Sachversicherungsprämien	5'633.60		5'500.00		5'541.95	
3144.01	Unterhalt Gebäude	45'940.40		45'000.00		112'733.50	
3151.01	Unterhalt Maschinen, Geräte, Werkzeuge	2'429.00		1'000.00		959.15	
3170.01	Reisekosten und Spesen	1'030.05				968.10	
3300.40	Planmässige Abschreibungen Hochbauten VV	18'027.15		9'000.00		17'470.50	
3920.02	Interne Verrechnung Informatik-Kosten	2'644.05					
4260.01	Rückerstattungen Dritter		26'718.80		19'000.00		16'951.05
4470.01	Pacht- und Mietzinse Liegenschaften VV		82'917.60		92'200.00		82'484.10
4472.01	Vergütungen für Benützungen Liegenschaften VV		25'550.00		40'000.00		1'500.00
<b>4</b>	<b>Gesundheit</b>	<b>57'709.55</b>		<b>56'200.00</b>		<b>58'010.35</b>	
	Nettoaufwand		57'709.55		56'200.00		58'010.35
<b>43</b>	<b>Gesundheit</b>	<b>57'709.55</b>		<b>56'200.00</b>		<b>58'010.35</b>	
	Nettoaufwand		57'709.55		56'200.00		58'010.35
<b>433</b>	<b>Schulgesundheitsdienst</b>	<b>56'725.50</b>		<b>55'300.00</b>		<b>56'946.95</b>	

## Erfolgsrechnung

		Rechnung 2022		Budget 2022		Rechnung 2021	
		Aufwand	Ertrag	Aufwand	Ertrag	Aufwand	Ertrag
	Nettoaufwand		56'725.50		55'300.00		56'946.95
<b>4330</b>	<b>Schulgesundheitsdienst</b>	<b>8'650.85</b>		<b>7'600.00</b>		<b>8'245.10</b>	
3053.01	AG-Beiträge an Unfallversicherungen	10.85				10.10	
3100.01	Büromaterial			100.00			
3136.01	Honorare privatärztliche Tätigkeiten	8'640.00		7'500.00		8'235.00	
<b>4331</b>	<b>Schulzahnpflege</b>	<b>48'074.65</b>		<b>47'700.00</b>		<b>48'701.85</b>	
3010.01	Löhne des Verwaltungs- und Betriebspersonal	8'212.05		7'000.00		5'958.40	
3050.01	AG-Beiträge AHV, IV, EO, ALV, Verwaltungskosten	531.10		500.00		385.35	
3052.01	AG-Beiträge an Pensionskasse	110.40					
3053.01	AG-Beiträge an Unfallversicherungen	68.70		100.00		16.85	
3054.01	AG-Beiträge an Familienausgleichskasse	123.20		100.00		95.20	
3055.01	AG-Beiträge an Krankentaggeldversicherungen	47.65					
3100.01	Büromaterial	440.85		100.00		172.50	
3101.01	Betriebs-, Verbrauchsmaterial	69.70		400.00			
3103.01	Fachliteratur, Zeitschriften	40.00				40.00	
3130.01	Porti	41.10					
3136.02	Reihenuntersuchungs- + Aufklärungskosten	33'674.40		35'000.00		33'053.90	
3170.01	Reisekosten und Spesen	81.05					
3637.01	Beiträge an Behandlungskosten	4'634.45		4'500.00		8'979.65	
<b>434</b>	<b>Lebensmittelkontrolle</b>	<b>984.05</b>		<b>900.00</b>		<b>1'063.40</b>	
	Nettoaufwand		984.05		900.00		1'063.40
<b>4340</b>	<b>Lebensmittelkontrolle</b>	<b>984.05</b>		<b>900.00</b>		<b>1'063.40</b>	
3130.19	Pilzkontrolle	984.05		900.00		1'063.40	
<b>5</b>	<b>Soziale Sicherheit</b>	<b>9'612'082.75</b>	<b>726'647.73</b>	<b>10'330'100.00</b>	<b>732'400.00</b>	<b>9'464'633.39</b>	<b>783'183.59</b>
	Nettoaufwand		8'885'435.02		9'597'700.00		8'681'449.80
<b>53</b>	<b>Alter + Hinterlassene</b>	<b>2'547'418.90</b>	<b>34'686.75</b>	<b>2'663'500.00</b>	<b>36'500.00</b>	<b>2'641'197.70</b>	<b>60'401.60</b>
	Nettoaufwand		2'512'732.15		2'627'000.00		2'580'796.10
<b>531</b>	<b>Alters- und Hinterlassenenversicherung AHV</b>	<b>185'674.90</b>	<b>34'686.75</b>	<b>186'000.00</b>	<b>36'500.00</b>	<b>238'494.70</b>	<b>60'401.60</b>
	Nettoaufwand		150'988.15		149'500.00		178'093.10
<b>5310</b>	<b>Alters- u. Hinterlassenenversicherung AHV</b>	<b>185'674.90</b>	<b>34'686.75</b>	<b>186'000.00</b>	<b>36'500.00</b>	<b>238'494.70</b>	<b>60'401.60</b>
3010.01	Löhne des Verwaltungs- und Betriebspersonal	146'568.35		150'000.00		168'143.70	
3030.01	Temporäre Arbeitskräfte					44'863.10	



## Erfolgsrechnung

		Rechnung 2022		Budget 2022		Rechnung 2021	
		Aufwand	Ertrag	Aufwand	Ertrag	Aufwand	Ertrag
3050.01	AG-Beiträge AHV, IV, EO, ALV, Verwaltungskosten	9'602.05		9'700.00		10'702.65	
3052.01	AG-Beiträge an Pensionskasse	17'553.60		15'800.00		7'461.00	
3053.01	AG-Beiträge an Unfallversicherungen	2'205.60		2'700.00		2'383.75	
3054.01	AG-Beiträge an Familienausgleichskasse	2'124.55		2'400.00		2'683.30	
3055.01	AG-Beiträge an Krankentaggeldversicherungen	1'814.40		1'600.00		1'636.75	
3090.01	Aus- und Weiterbildung			3'000.00			
3103.01	Fachliteratur, Zeitschriften			200.00		57.60	
3130.02	Telefon- und Internetgebühren	518.25		500.00		512.85	
3636.01	Beiträge an private Organisationen			100.00		50.00	
3920.02	Interne Verrechnung Informatik-Kosten	5'288.10					
4260.01	Rückerstattungen Dritter		2'145.85		700.00		4'958.40
4260.02	Erwerbsausfallentschädigungen						20'020.30
4611.01	Entschädigungen von Kanton		30'767.00		34'000.00		33'649.00
4612.02	Entschädigungen von Gemeinden		1'773.90		1'800.00		1'773.90
<b>532</b>	<b>Ergänzungsleistungen AHV / IV</b>	<b>2'361'744.00</b>		<b>2'477'500.00</b>		<b>2'402'703.00</b>	
	Nettoaufwand		2'361'744.00		2'477'500.00		2'402'703.00
<b>5320</b>	<b>Ergänzungsleistungen AHV / IV</b>	<b>2'361'744.00</b>		<b>2'477'500.00</b>		<b>2'402'703.00</b>	
3631.01	Gemeindeanteil Lastenverteilung	2'361'744.00		2'477'500.00		2'402'703.00	
<b>54</b>	<b>Familie und Jugend</b>	<b>1'092'033.40</b>	<b>654'667.98</b>	<b>1'148'700.00</b>	<b>670'000.00</b>	<b>1'084'298.20</b>	<b>692'961.99</b>
	Nettoaufwand		437'365.42		478'700.00		391'336.21
<b>541</b>	<b>Familienzulagen</b>	<b>48'778.00</b>		<b>61'700.00</b>		<b>57'354.00</b>	
	Nettoaufwand		48'778.00		61'700.00		57'354.00
<b>5410</b>	<b>Familienzulagen</b>	<b>48'778.00</b>		<b>61'700.00</b>		<b>57'354.00</b>	
3631.01	Gemeindeanteil Lastenverteilung	48'778.00		61'700.00		57'354.00	
<b>544</b>	<b>Jugendschutz</b>	<b>128'100.00</b>		<b>128'100.00</b>		<b>128'100.00</b>	
	Nettoaufwand		128'100.00		128'100.00		128'100.00
<b>5444</b>	<b>Offene Kinder- und Jugendarbeit</b>	<b>128'100.00</b>		<b>128'100.00</b>		<b>128'100.00</b>	
3636.08	Beitrag Verein Jugendwerk	128'100.00		128'100.00		128'100.00	
<b>545</b>	<b>Leistungen an Familien</b>	<b>915'155.40</b>	<b>654'667.98</b>	<b>958'900.00</b>	<b>670'000.00</b>	<b>898'844.20</b>	<b>692'961.99</b>
	Nettoaufwand		260'487.42		288'900.00		205'882.21
<b>5451</b>	<b>Kinderkrippen und Kinderhorte</b>	<b>915'155.40</b>	<b>654'667.98</b>	<b>958'900.00</b>	<b>670'000.00</b>	<b>898'844.20</b>	<b>692'961.99</b>

## Erfolgsrechnung

		Rechnung 2022		Budget 2022		Rechnung 2021	
		Aufwand	Ertrag	Aufwand	Ertrag	Aufwand	Ertrag
3010.01	Löhne des Verwaltungs- und Betriebspersonal	40'270.10		37'600.00		36'579.40	
3050.01	AG-Beiträge AHV, IV, EO, ALV, Verwaltungskosten	2'602.95		2'400.00		2'338.80	
3052.01	AG-Beiträge an Pensionskasse	4'948.00		4'600.00		4'518.60	
3053.01	AG-Beiträge an Unfallversicherungen	627.15		700.00		579.30	
3054.01	AG-Beiträge an Familienausgleichskasse	604.05		600.00		578.70	
3055.01	AG-Beiträge an Krankentaggeldversicherungen	516.00		400.00		353.00	
3637.03	Betreuungsgutscheine Kindertagesstätten	783'271.70		800'000.00		747'354.95	
3637.04	Betreuungsgutscheine Tageselternverein	80'602.30		110'000.00		103'971.75	
3920.02	Interne Verrechnung Informatik-Kosten	1'713.15		2'600.00		2'569.70	
4260.01	Rückerstattungen Dritter						400.90
4611.01	Entschädigungen von Kanton		654'667.98				679'323.15
4631.01	Beiträge von Kanton				670'000.00		13'237.94
<b>57</b>	<b>Sozialhilfe und Asylwesen</b>	<b>5'972'630.45</b>	<b>37'293.00</b>	<b>6'517'900.00</b>	<b>25'900.00</b>	<b>5'739'137.49</b>	<b>29'820.00</b>
	Nettoaufwand		5'935'337.45		6'492'000.00		5'709'317.49
<b>579</b>	<b>Sozialhilfe</b>	<b>5'972'630.45</b>	<b>37'293.00</b>	<b>6'517'900.00</b>	<b>25'900.00</b>	<b>5'739'137.49</b>	<b>29'820.00</b>
	Nettoaufwand		5'935'337.45		6'492'000.00		5'709'317.49
<b>5790</b>	<b>Sozialhilfe</b>	<b>5'972'630.45</b>	<b>37'293.00</b>	<b>6'517'900.00</b>	<b>25'900.00</b>	<b>5'739'137.49</b>	<b>29'820.00</b>
3000.01	Löhne, Tag- und Sitzungsgelder	2'037.50		1'500.00		1'487.50	
3010.01	Löhne des Verwaltungs- und Betriebspersonal	90'667.55		85'200.00		85'663.05	
3050.01	AG-Beiträge AHV, IV, EO, ALV, Verwaltungskosten	5'717.70		5'400.00		5'278.45	
3052.01	AG-Beiträge an Pensionskasse	8'643.10		8'500.00		8'354.40	
3053.01	AG-Beiträge an Unfallversicherungen	1'135.90		1'300.00		1'120.40	
3054.01	AG-Beiträge an Familienausgleichskasse	1'327.20		1'400.00		1'306.50	
3055.01	AG-Beiträge an Krankentaggeldversicherungen	892.90		700.00		650.00	
3090.01	Aus- und Weiterbildung	75.00				200.00	
3091.01	Personalwerbung					538.50	
3100.01	Büromaterial			200.00		199.15	
3102.01	Drucksachen, Publikationen	4'181.10		4'500.00		105.30	
3104.01	Lehrmittel	353.75		300.00		469.00	
3130.10	Dienstleistungen Dritter	4'276.20		1'500.00		3'166.00	
3170.01	Reisekosten und Spesen	644.50		600.00		539.65	
3199.03	besondere Projekte	33'098.80		31'500.00		22'811.00	
3199.04	Veranstaltungen			600.00			
3612.03	Entschädigung an Regionaler Sozialdienst	5'751'893.30		6'281'600.00		5'539'691.49	
3636.01	Beiträge an private Organisationen	65'041.90		90'500.00		64'987.40	
3920.02	Interne Verrechnung Informatik-Kosten	2'644.05		2'600.00		2'569.70	
4260.01	Rückerstattungen Dritter		1'844.00		1'000.00		1'240.00

## Erfolgsrechnung

		Rechnung 2022		Budget 2022		Rechnung 2021	
		Aufwand	Ertrag	Aufwand	Ertrag	Aufwand	Ertrag
4631.01	Beiträge von Kanton		35'449.00		24'900.00		28'580.00
<b>6</b>	<b>Verkehr und Nachrichtenübermittlung</b>	<b>2'557'115.40</b>	<b>311'021.01</b>	<b>2'780'600.00</b>	<b>338'300.00</b>	<b>2'653'890.30</b>	<b>314'351.88</b>
	Nettoaufwand		2'246'094.39		2'442'300.00		2'339'538.42
<b>61</b>	<b>Strassenverkehr</b>	<b>1'198'292.90</b>	<b>166'035.91</b>	<b>1'248'200.00</b>	<b>173'300.00</b>	<b>1'343'975.25</b>	<b>200'637.63</b>
	Nettoaufwand		1'032'256.99		1'074'900.00		1'143'337.62
<b>615</b>	<b>Gemeindestrassen</b>	<b>1'198'292.90</b>	<b>166'035.91</b>	<b>1'248'200.00</b>	<b>173'300.00</b>	<b>1'343'975.25</b>	<b>200'637.63</b>
	Nettoaufwand		1'032'256.99		1'074'900.00		1'143'337.62
<b>6150</b>	<b>Gemeindestrassen</b>	<b>1'197'162.05</b>	<b>94'352.10</b>	<b>1'247'200.00</b>	<b>101'300.00</b>	<b>1'329'817.45</b>	<b>133'315.00</b>
3000.01	Löhne, Tag- und Sitzungsgelder	1'900.00		2'400.00		1'675.00	
3101.07	Strassensignale, Markierungen	28'773.65		30'000.00		28'678.50	
3102.01	Drucksachen, Publikationen	172.55		1'000.00		20.00	
3103.01	Fachliteratur, Zeitschriften			1'100.00		1'059.90	
3120.01	Energie, Wasser, Abwasser	34'426.05		40'800.00		33'575.50	
3120.02	Heizmaterial			10'000.00		1'001.55	
3120.03	Kehrichtgebühren	120.70					
3120.05	Strom Strassenbeleuchtung	58'164.05		68'000.00		74'079.70	
3130.02	Telefon- und Internetgebühren					22.85	
3130.10	Dienstleistungen Dritter	9'205.15					
3130.31	Baulicher Strassenunterhalt	107'116.60		108'000.00		132'513.50	
3130.32	Betrieblicher Strassenunterhalt	272'761.20		272'000.00		271'135.20	
3130.33	Winterdienst	119'056.85		141'000.00		220'296.25	
3130.36	Allgemeine Dienstleistungen	146'766.00		146'000.00		145'890.00	
3130.38	Werkhofführung	174'005.40		174'000.00		172'601.55	
3130.50	Dienstleistungen EMAG	5'492.70		5'500.00		5'492.70	
3132.01	Honorare externe Berater	13'871.70		20'000.00		23'191.15	
3132.04	Plannachtragungen	3'462.35		7'000.00		3'462.35	
3134.01	Sachversicherungsprämien	851.80		900.00		834.50	
3141.01	Unterhalt Strassenbeleuchtung	36'268.95		80'000.00		66'877.25	
3141.02	Neuanlagen/Erweiterungen Strassenbeleuchtung			17'000.00			
3144.01	Unterhalt Gebäude	2'306.90		5'000.00		3'107.75	
3160.01	Miete	16'687.20		19'200.00		19'047.10	
3300.10	Planmässige Abschreibungen Strassen/Verkehrswege VV	146'879.30		81'000.00		108'045.15	
3636.01	Beiträge an private Organisationen	3'872.95		2'300.00		2'210.00	
3910.01	Interne Verrechnung Dienstleistungen	15'000.00		15'000.00		15'000.00	
4260.01	Rückerstattungen Dritter		4'478.35		8'700.00		19'914.15
4390.01	Übriger Ertrag						16'380.00

## Erfolgsrechnung

		Rechnung 2022		Budget 2022		Rechnung 2021	
		Aufwand	Ertrag	Aufwand	Ertrag	Aufwand	Ertrag
4470.01	Pacht- und Mietzinse Liegenschaften VV		71'165.75		71'200.00		71'165.75
4631.01	Beiträge von Kanton		18'708.00		21'400.00		25'855.10
<b>6155</b>	<b>Parkplätze</b>	<b>1'130.85</b>	<b>71'683.81</b>	<b>1'000.00</b>	<b>72'000.00</b>	<b>14'157.80</b>	<b>67'322.63</b>
3100.01	Büromaterial	949.90				1'185.60	
3111.01	Anschaffung Apparate, Geräte, Maschinen					12'663.30	
3151.01	Unterhalt Maschinen, Geräte, Werkzeuge	180.95		1'000.00		308.90	
4240.01	Benützungsgebühren		71'683.81		72'000.00		67'322.63
<b>62</b>	<b>Öffentlicher Verkehr</b>	<b>1'358'822.50</b>	<b>144'985.10</b>	<b>1'532'400.00</b>	<b>165'000.00</b>	<b>1'309'915.05</b>	<b>113'714.25</b>
	Nettoaufwand		1'213'837.40		1'367'400.00		1'196'200.80
<b>621</b>	<b>Bahninfrastruktur</b>	<b>45'865.10</b>	<b>36'335.85</b>	<b>33'700.00</b>	<b>25'000.00</b>	<b>39'066.85</b>	<b>20'870.50</b>
	Nettoaufwand		9'529.25		8'700.00		18'196.35
<b>6210</b>	<b>Bahninfrastruktur</b>	<b>45'865.10</b>	<b>36'335.85</b>	<b>33'700.00</b>	<b>25'000.00</b>	<b>39'066.85</b>	<b>20'870.50</b>
3199.21	Unterhalt Bahnhof Zollikofen	42'203.10		30'000.00		35'404.85	
3660.40	Planmässige Abschreibungen Investitionsbeiträge	3'662.00		3'700.00		3'662.00	
4260.05	Rückerstattungen Unterhalt Bahnhof Zollikofen		36'335.85		25'000.00		20'870.50
<b>622</b>	<b>Regionalverkehr</b>	<b>83'138.30</b>		<b>90'700.00</b>		<b>103'269.60</b>	
	Nettoaufwand		83'138.30		90'700.00		103'269.60
<b>6220</b>	<b>Regionalverkehr</b>	<b>83'138.30</b>		<b>90'700.00</b>		<b>103'269.60</b>	
3010.01	Löhne des Verwaltungs- und Betriebspersonal	4'360.45		5'500.00		4'708.90	
3050.01	AG-Beiträge AHV, IV, EO, ALV, Verwaltungskosten			400.00		252.65	
3053.01	AG-Beiträge an Unfallversicherungen	10.30		100.00		13.45	
3054.01	AG-Beiträge an Familienausgleichskasse			100.00		62.60	
3101.01	Betriebs-, Verbrauchsmaterial			100.00			
3120.01	Energie, Wasser, Abwasser	1'909.35		1'600.00		1'942.00	
3134.01	Sachversicherungsprämien	217.45		200.00		213.60	
3144.01	Unterhalt Gebäude	73'645.20		75'000.00		87'590.00	
3160.01	Miete	1'645.40		1'700.00		1'645.40	
3199.10	Aufwand Sachbeschädigungen	696.90				2'112.15	
3634.04	Beitrag Moonliner	653.25		6'000.00		4'728.85	
<b>629</b>	<b>Öffentlicher Verkehr</b>	<b>1'229'819.10</b>	<b>108'649.25</b>	<b>1'408'000.00</b>	<b>140'000.00</b>	<b>1'167'578.60</b>	<b>92'843.75</b>
	Nettoaufwand		1'121'169.85		1'268'000.00		1'074'734.85
<b>6290</b>	<b>Öffentlicher Verkehr</b>	<b>98'809.10</b>	<b>108'649.25</b>	<b>131'200.00</b>	<b>140'000.00</b>	<b>98'812.60</b>	<b>92'843.75</b>

## Erfolgsrechnung

		Rechnung 2022		Budget 2022		Rechnung 2021	
		Aufwand	Ertrag	Aufwand	Ertrag	Aufwand	Ertrag
3130.21	Tageskarten SBB	98'000.00		130'000.00		98'000.00	
3133.01	Informatik-Nutzungsaufwand	808.85		1'200.00		808.85	
3181.01	Abschreibungen auf Forderungen	0.25				3.75	
4250.03	Verkäufe Tageskarten SBB		108'649.25		140'000.00		92'843.75
<b>6291</b>	<b>Gemeindeanteil Öffentlicher Verkehr</b>	<b>1'131'010.00</b>		<b>1'276'800.00</b>		<b>1'068'766.00</b>	
3631.01	Gemeindeanteil Lastenverteilung	1'131'010.00		1'276'800.00		1'068'766.00	
<b>7</b>	<b>Umweltschutz und Raumordnung</b>	<b>5'692'544.75</b>	<b>5'135'766.50</b>	<b>6'145'100.00</b>	<b>5'488'400.00</b>	<b>6'717'449.50</b>	<b>6'151'250.20</b>
	Nettoaufwand		556'778.25		656'700.00		566'199.30
<b>71</b>	<b>Wasserversorgung</b>	<b>1'607'822.05</b>	<b>1'607'822.05</b>	<b>1'921'600.00</b>	<b>1'921'600.00</b>	<b>1'652'632.30</b>	<b>1'652'632.30</b>
<b>710</b>	<b>Wasserversorgung</b>	<b>1'607'822.05</b>	<b>1'607'822.05</b>	<b>1'921'600.00</b>	<b>1'921'600.00</b>	<b>1'652'632.30</b>	<b>1'652'632.30</b>
<b>7101</b>	<b>Wasserversorgung</b>	<b>1'607'822.05</b>	<b>1'607'822.05</b>	<b>1'921'600.00</b>	<b>1'921'600.00</b>	<b>1'652'632.30</b>	<b>1'652'632.30</b>
3101.01	Betriebs-, Verbrauchsmaterial	671.00		500.00			
3102.01	Drucksachen, Publikationen			300.00			
3103.01	Fachliteratur, Zeitschriften	275.00		500.00			
3111.01	Anschaffung Apparate, Geräte, Maschinen			500.00		994.70	
3111.03	Zählerankauf	440.05		3'400.00			
3120.04	Wasserbeschaffungskosten	835'900.85		1'025'000.00		1'003'283.10	
3130.02	Telefon- und Internetgebühren	264.95		1'200.00		267.70	
3130.10	Dienstleistungen Dritter	270.00		1'500.00			
3130.50	Dienstleistungen EMAG	209'204.00		215'000.00		209'204.00	
3132.01	Honorare externe Berater			12'000.00			
3132.03	Honorare für Revision	1'671.30		1'700.00		1'671.30	
3132.04	Plannachtragungen	18'289.80		12'000.00		15'939.05	
3134.01	Sachversicherungsprämien	550.00		700.00		550.00	
3143.01	Unterhalt der Anlagen	178'015.95		175'000.00		97'241.70	
3143.02	Unterhalt der Hydranten	42'338.10		40'000.00		30'540.50	
3143.03	Neuanlagen und Erweiterungen	17'197.35		10'000.00		9'052.00	
3151.01	Unterhalt Maschinen, Geräte, Werkzeuge	269.65		500.00			
3151.02	Zählerunterhalt	18'881.70		35'000.00		4'814.95	
3181.01	Abschreibungen auf Forderungen			1'000.00			
3199.30	Vorsteuerkürzung	494.70				1'726.45	
3300.30	Planmässige Abschreibungen übrige Tiefbauten VV	32'057.20		31'500.00		30'808.15	
3409.01	Übrige Passivzinsen	23'619.45		14'500.00		20'492.70	
3510.10	Einlage in Spezialfinanzierung Werterhalt (Wiederbeschaffungswert)	156'151.00				193'371.00	

## Erfolgsrechnung

		Rechnung 2022		Budget 2022		Rechnung 2021	
		Aufwand	Ertrag	Aufwand	Ertrag	Aufwand	Ertrag
3510.50	Einlage in Spezialfinanzierung Werterhalt (Anschlussgebühren)	39'150.00		300'000.00		675.00	
3612.20	Interne Verrechnung Verwaltungskosten	32'000.00		32'000.00		32'000.00	
3636.01	Beiträge an private Organisationen	110.00		100.00			
4210.01	Gebühren für Amtshandlungen				500.00		
4240.01	Benützungsgebühren		1'049'119.65				1'123'168.70
4240.02	Dienstleistungen		10'000.00		10'000.00		10'000.00
4240.51	Anschlussgebühren Wasserversorgung		39'150.00		300'000.00		675.00
4250.04	Erlös aus Wasserabgaben				1'130'000.00		
4260.01	Rückerstattungen Dritter				1'500.00		
4451.01	Erträge aus Beteiligungen VV		9'780.00		9'800.00		9'780.00
4510.02	Entnahme Spezialfinanzierung Werterhalt		32'057.20		31'500.00		30'808.15
4510.04	Entnahme Spezialfinanzierung WAGRA		438'348.15		438'300.00		438'348.15
9010.01	Abschluss Spezialfinanzierung, Ertragsüberschuss			7'700.00			
9011.01	Abschluss Spezialfinanzierung, Aufwandüberschuss		29'367.05				39'852.30
<b>72</b>	<b>Abwasserentsorgung</b>	<b>2'217'448.45</b>	<b>2'217'448.45</b>	<b>2'102'500.00</b>	<b>2'102'500.00</b>	<b>1'936'649.30</b>	<b>1'936'649.30</b>
<b>720</b>	<b>Abwasserentsorgung</b>	<b>2'217'448.45</b>	<b>2'217'448.45</b>	<b>2'102'500.00</b>	<b>2'102'500.00</b>	<b>1'936'649.30</b>	<b>1'936'649.30</b>
<b>7201</b>	<b>Abwasserentsorgung</b>	<b>2'217'448.45</b>	<b>2'217'448.45</b>	<b>2'102'500.00</b>	<b>2'102'500.00</b>	<b>1'936'649.30</b>	<b>1'936'649.30</b>
3010.01	Löhne des Verwaltungs- und Betriebspersonal	175'949.00		150'000.00		159'271.80	
3050.01	AG-Beiträge AHV, IV, EO, ALV, Verwaltungskosten	11'278.80		9'800.00		10'158.00	
3052.01	AG-Beiträge an Pensionskasse	19'280.40		17'000.00		17'755.60	
3053.01	AG-Beiträge an Unfallversicherungen	1'950.10		1'800.00		2'079.65	
3054.01	AG-Beiträge an Familienausgleichskasse	2'659.90		2'200.00		2'590.00	
3055.01	AG-Beiträge an Krankentaggeldversicherungen	2'271.85		1'900.00		1'579.95	
3090.01	Aus- und Weiterbildung					279.30	
3100.01	Büromaterial			100.00			
3102.01	Drucksachen, Publikationen	50.00		1'000.00			
3120.01	Energie, Wasser, Abwasser	5'057.05		4'500.00		5'820.10	
3130.02	Telefon- und Internetgebühren	757.00		500.00		892.00	
3130.38	Werkhofführung	1'442.05		1'800.00		1'380.60	
3130.39	Kanalisationsunterhalt	126'599.00		155'000.00		133'866.05	
3130.50	Dienstleistungen EMAG	20'787.90		21'000.00		20'787.90	
3132.01	Honorare externe Berater	38'493.25		25'000.00		43'982.40	
3132.03	Honorare für Revision	1'671.30		1'700.00		1'671.30	
3132.04	Plannachtragungen	7'552.85		9'500.00		5'652.85	
3134.01	Sachversicherungsprämien	650.00		800.00		650.00	
3160.01	Miete	50.00		100.00		50.00	

## Erfolgsrechnung

		Rechnung 2022		Budget 2022		Rechnung 2021	
		Aufwand	Ertrag	Aufwand	Ertrag	Aufwand	Ertrag
3170.01	Reisekosten und Spesen	72.00		200.00			
3181.01	Abschreibungen auf Forderungen	123'660.60		3'000.00			
3300.30	Planmässige Abschreibungen übrige Tiefbauten VV	51'041.05		35'000.00		43'922.30	
3409.01	Übrige Passivzinsen	7'414.55				3'129.75	
3510.10	Einlage in Spezialfinanzierung Werterhalt (Wiederbeschaffungswert)	175'182.00		475'000.00		672'518.00	
3510.50	Einlage in Spezialfinanzierung Werterhalt (Anschlussgebühren)	500'335.00		200'000.00		2'970.00	
3612.04	Entschädigung an ARA-Verband	907'342.80		950'000.00		769'741.75	
3612.20	Interne Verrechnung Verwaltungskosten	35'000.00		35'000.00		35'000.00	
3636.01	Beiträge an private Organisationen	900.00		600.00		900.00	
4240.01	Benützungsgebühren		1'415'652.35		1'485'000.00		1'480'110.95
4240.50	Anschlussgebühren Abwasserentsorgung		500'335.00		200'000.00		2'969.90
4260.01	Rückerstattungen Dritter		10'400.25		10'000.00		10'375.40
4409.01	Verrechnete Zinsen				500.00		
4510.02	Entnahme Spezialfinanzierung Werterhalt		51'041.05		35'000.00		43'922.30
9011.01	Abschluss Spezialfinanzierung, Aufwandüberschuss		240'019.80		372'000.00		399'270.75
<b>73</b>	<b>Abfall</b>	<b>1'288'807.80</b>	<b>1'288'807.80</b>	<b>1'452'300.00</b>	<b>1'452'300.00</b>	<b>1'371'407.40</b>	<b>1'371'407.40</b>
<b>730</b>	<b>Abfall</b>	<b>1'288'807.80</b>	<b>1'288'807.80</b>	<b>1'452'300.00</b>	<b>1'452'300.00</b>	<b>1'371'407.40</b>	<b>1'371'407.40</b>
<b>7300</b>	<b>Tierkörperbeseitigung</b>	<b>74'505.05</b>	<b>74'505.05</b>	<b>65'000.00</b>	<b>65'000.00</b>	<b>61'657.10</b>	<b>61'657.10</b>
3130.37	Kontrolle / Reinigung	23'047.00		21'500.00		19'411.15	
3612.20	Interne Verrechnung Verwaltungskosten	7'329.00		1'500.00		2'242.70	
3634.05	Verwertungskosten GZM	44'129.05		42'000.00		40'003.25	
4612.02	Entschädigungen von Gemeinden		74'505.05		65'000.00		61'657.10
<b>7301</b>	<b>Abfall</b>	<b>1'214'302.75</b>	<b>1'214'302.75</b>	<b>1'387'300.00</b>	<b>1'387'300.00</b>	<b>1'309'750.30</b>	<b>1'309'750.30</b>
3101.01	Betriebs-, Verbrauchsmaterial	4'881.20		5'000.00		3'334.70	
3102.01	Drucksachen, Publikationen	4'110.35		4'200.00		3'994.25	
3111.01	Anschaffung Apparate, Geräte, Maschinen	6'719.00		4'000.00		1'337.05	
3130.02	Telefon- und Internetgebühren	325.00		900.00		386.95	
3130.10	Dienstleistungen Dritter	52'478.60		54'600.00		52'478.60	
3130.22	Sammel- und Transportkosten	79'036.80		509'000.00		491'388.75	
3130.23	Verwertungskosten	354'856.95		620'000.00		576'528.20	
3130.26	Abfallkosten	361'806.75					
3130.27	Sammelstelle Brings	171'255.55					
3130.38	Werkhofführung	17'310.60		19'000.00		17'601.60	
3130.50	Dienstleistungen EMAG	43'984.10		39'500.00		40'674.10	

## Erfolgsrechnung

		Rechnung 2022		Budget 2022		Rechnung 2021	
		Aufwand	Ertrag	Aufwand	Ertrag	Aufwand	Ertrag
3132.01	Honorare externe Berater	2'865.75		7'000.00		7'754.00	
3132.03	Honorare für Revision	928.50		1'000.00		928.50	
3134.01	Sachversicherungsprämien	400.00		500.00		400.00	
3151.01	Unterhalt Maschinen, Geräte, Werkzeuge			6'000.00			
3160.01	Miete	50'843.60		51'000.00		50'443.60	
3181.01	Abschreibungen auf Forderungen			1'600.00			
3612.20	Interne Verrechnung Verwaltungskosten	62'500.00		64'000.00		62'500.00	
4240.06	Abfallgebühren - Containermarken		153'679.00		175'000.00		156'028.60
4240.07	Abfallgebühren - Gebührenmarken		72'645.70		100'000.00		89'158.30
4240.08	Abfallgebühren - Kehrriechtsäcke		217'249.87		230'000.00		236'870.34
4240.09	Abfallgebühren - Grundgebühr		582'679.75		638'000.00		746'517.55
4250.05	Erlöse aus Papierabfuhr		63'666.90		44'000.00		37'365.75
4260.01	Rückerstattungen Dritter		26'979.00		30'000.00		36'501.50
4409.01	Verrechnete Zinsen		3'277.25		3'000.00		3'285.45
4612.20	Interne Verrechnung Verwaltungskosten		5'829.00				742.70
9011.01	Abschluss Spezialfinanzierung, Aufwandüberschuss		88'296.28		167'300.00		3'280.11
<b>74</b>	<b>Verbauungen</b>	<b>113'086.90</b>		<b>148'500.00</b>		<b>110'748.65</b>	
	Nettoaufwand		113'086.90		148'500.00		110'748.65
<b>741</b>	<b>Gewässerverbauungen</b>	<b>113'086.90</b>		<b>118'500.00</b>		<b>110'748.65</b>	
	Nettoaufwand		113'086.90		118'500.00		110'748.65
<b>7410</b>	<b>Gewässerverbauungen</b>	<b>113'086.90</b>		<b>118'500.00</b>		<b>110'748.65</b>	
3130.34	Gewässerunterhalt	62'006.90		66'000.00		59'668.40	
3132.01	Honorare externe Berater			7'000.00			
3300.20	Planmässige Abschreibungen Wasserbau VV	7'080.00		1'500.00		7'080.25	
3612.06	Entschädigung an Wasserbauverband Urtenenbach	44'000.00		44'000.00		44'000.00	
<b>745</b>	<b>Naturgefahren</b>			<b>30'000.00</b>			
	Nettoaufwand				30'000.00		
<b>7450</b>	<b>Naturgefahren</b>			<b>30'000.00</b>			
3134.10	Einsatzkostenversicherung EKV			30'000.00			
<b>75</b>	<b>Arten- und Landschaftsschutz</b>	<b>42'658.00</b>		<b>50'000.00</b>		<b>42'472.55</b>	
	Nettoaufwand		42'658.00		50'000.00		42'472.55
<b>750</b>	<b>Arten- und Landschaftsschutz</b>	<b>42'658.00</b>		<b>50'000.00</b>		<b>42'472.55</b>	
	Nettoaufwand		42'658.00		50'000.00		42'472.55



## Erfolgsrechnung

		Rechnung 2022		Budget 2022		Rechnung 2021	
		Aufwand	Ertrag	Aufwand	Ertrag	Aufwand	Ertrag
<b>7500</b>	<b>Arten- und Landschaftsschutz</b>	<b>42'658.00</b>		<b>50'000.00</b>		<b>42'472.55</b>	
3140.02	Baumpflege	29'854.75		30'000.00		28'948.15	
3637.02	Beiträge an Landschaftsschutz	12'803.25		20'000.00		13'524.40	
<b>76</b>	<b>Bekämpfung von Umweltverschmutzung</b>	<b>28'162.90</b>	<b>8'738.20</b>	<b>47'900.00</b>	<b>7'000.00</b>	<b>28'961.45</b>	<b>7'982.20</b>
	Nettoaufwand		19'424.70		40'900.00		20'979.25
<b>761</b>	<b>Luftreinhaltung und Klimaschutz</b>	<b>5'568.00</b>	<b>5'568.00</b>	<b>7'000.00</b>	<b>7'000.00</b>	<b>5'504.00</b>	<b>5'504.00</b>
<b>7610</b>	<b>Luftreinhaltung und Klimaschutz</b>	<b>5'568.00</b>	<b>5'568.00</b>	<b>7'000.00</b>	<b>7'000.00</b>	<b>5'504.00</b>	<b>5'504.00</b>
3130.24	Kontrolle Feuerungsanlagen	5'568.00		7'000.00		5'504.00	
4260.01	Rückerstattungen Dritter		5'568.00		7'000.00		5'504.00
<b>769</b>	<b>Bekämpfung von Umweltverschmutzung</b>	<b>22'594.90</b>	<b>3'170.20</b>	<b>40'900.00</b>		<b>23'457.45</b>	<b>2'478.20</b>
	Nettoaufwand		19'424.70		40'900.00		20'979.25
<b>7690</b>	<b>Bekämpfung von Umweltverschmutzung</b>	<b>22'594.90</b>	<b>3'170.20</b>	<b>40'900.00</b>		<b>23'457.45</b>	<b>2'478.20</b>
3000.01	Löhne, Tag- und Sitzungsgelder	1'850.00		5'000.00		2'262.50	
3100.01	Büromaterial			500.00			
3102.01	Drucksachen, Publikationen			500.00			
3130.10	Dienstleistungen Dritter	5'686.95		15'000.00		6'309.45	
3161.01	Miete Fahrzeuge	12'457.95		16'800.00		12'285.50	
3170.01	Reisekosten und Spesen			500.00			
3636.01	Beiträge an private Organisationen	2'600.00		2'600.00		2'600.00	
4260.01	Rückerstattungen Dritter		3'170.20				2'478.20
<b>77</b>	<b>Übriger Umweltschutz</b>	<b>221'864.35</b>	<b>12'950.00</b>	<b>217'600.00</b>	<b>5'000.00</b>	<b>212'654.05</b>	
	Nettoaufwand		208'914.35		212'600.00		212'654.05
<b>771</b>	<b>Friedhof und Bestattung</b>	<b>165'436.90</b>	<b>12'950.00</b>	<b>160'000.00</b>	<b>5'000.00</b>	<b>156'651.30</b>	
	Nettoaufwand		152'486.90		155'000.00		156'651.30
<b>7716</b>	<b>Regionale Friedhoforganisation</b>	<b>165'436.90</b>	<b>12'950.00</b>	<b>160'000.00</b>	<b>5'000.00</b>	<b>156'651.30</b>	
3612.05	Entschädigung an Begräbnisgemeinde	165'436.90		160'000.00		156'651.30	
4260.01	Rückerstattungen Dritter		12'950.00		5'000.00		
<b>779</b>	<b>Umweltschutz</b>	<b>56'427.45</b>		<b>57'600.00</b>		<b>56'002.75</b>	
	Nettoaufwand		56'427.45		57'600.00		56'002.75

## Erfolgsrechnung

		Rechnung 2022		Budget 2022		Rechnung 2021	
		Aufwand	Ertrag	Aufwand	Ertrag	Aufwand	Ertrag
<b>7791</b>	<b>Öffentliche Toilettenanlagen</b>	<b>3'000.00</b>		<b>3'000.00</b>		<b>3'000.00</b>	
3660.40	Planmässige Abschreibungen Investitionsbeiträge	3'000.00		3'000.00		3'000.00	
<b>7792</b>	<b>Hundetoiletten</b>	<b>53'427.45</b>		<b>54'600.00</b>		<b>53'002.75</b>	
3101.01	Betriebs-, Verbrauchsmaterial	5'233.65		5'000.00		5'096.65	
3111.01	Anschaffung Apparate, Geräte, Maschinen			1'500.00			
3130.37	Kontrolle / Reinigung	48'193.80		48'000.00		47'906.10	
3160.01	Miete			100.00			
<b>79</b>	<b>Raumordnung</b>	<b>172'694.30</b>		<b>204'700.00</b>		<b>1'361'923.80</b>	<b>1'182'579.00</b>
	Nettoaufwand		172'694.30		204'700.00		179'344.80
<b>790</b>	<b>Raumordnung</b>	<b>172'694.30</b>		<b>204'700.00</b>		<b>1'361'923.80</b>	<b>1'182'579.00</b>
	Nettoaufwand		172'694.30		204'700.00		179'344.80
<b>7900</b>	<b>Raumordnung allgemein</b>	<b>124'019.60</b>		<b>148'500.00</b>		<b>1'313'655.40</b>	<b>1'182'579.00</b>
3000.01	Löhne, Tag- und Sitzungsgelder	1'950.00		5'000.00		3'287.50	
3100.01	Büromaterial			700.00			
3102.01	Drucksachen, Publikationen	1'866.95		3'000.00		487.65	
3131.01	Planungen und Projektierungen Dritter	15'976.00		48'000.00		30'860.10	
3132.04	Plannachtragungen	3'151.30		4'000.00		5'022.30	
3170.01	Reisekosten und Spesen	517.00		300.00			
3320.90	Planmässige Abschreibungen übr. imm. Anlagen	98'058.35		85'000.00		88'918.85	
3510.01	Einlage in Spezialfinanzierung					1'064'321.10	
3634.06	Beiträge an Kant. Planungsgruppe	2'500.00		2'500.00		2'500.00	
3701.30	Kantonsanteil Mehrwertabschöpfung					118'257.90	
4022.30	Mehrwertabschöpfung Gemeindeanteil						1'064'321.10
4707.30	Mehrwertabschöpfung Kantonsanteil						118'257.90
<b>7907</b>	<b>Regionalkonferenzen</b>	<b>48'674.70</b>		<b>56'200.00</b>		<b>48'268.40</b>	
3632.07	Beitrag Regionalkonferenz	48'674.70		56'200.00		48'268.40	
<b>8</b>	<b>Volkswirtschaft</b>	<b>526'824.35</b>	<b>524'785.95</b>	<b>492'700.00</b>	<b>475'200.00</b>	<b>542'106.00</b>	<b>537'561.16</b>
	Nettoaufwand		2'038.40		17'500.00		4'544.84
<b>81</b>	<b>Landwirtschaft</b>	<b>1'757.95</b>		<b>1'100.00</b>		<b>1'669.20</b>	
	Nettoaufwand		1'757.95		1'100.00		1'669.20
<b>811</b>	<b>Verwaltung, Vollzug und Kontrolle</b>	<b>1'757.95</b>		<b>1'100.00</b>		<b>1'669.20</b>	
	Nettoaufwand		1'757.95		1'100.00		1'669.20

## Erfolgsrechnung

		Rechnung 2022		Budget 2022		Rechnung 2021	
		Aufwand	Ertrag	Aufwand	Ertrag	Aufwand	Ertrag
<b>8110</b>	<b>Verwaltung, Vollzug und Kontrolle</b>	<b>1'757.95</b>		<b>1'100.00</b>		<b>1'669.20</b>	
3010.01	Löhne des Verwaltungs- und Betriebspersonal	1'559.20		1'000.00		1'480.00	
3053.01	AG-Beiträge an Unfallversicherungen	3.75				4.20	
3170.01	Reisekosten und Spesen	195.00		100.00		185.00	
<b>82</b>	<b>Forstwirtschaft</b>	<b>8'209.75</b>	<b>8'904.90</b>	<b>9'400.00</b>	<b>5'000.00</b>	<b>11'336.75</b>	<b>11'299.16</b>
	Nettoaufwand				4'400.00		37.59
	Nettoertrag	695.15					
<b>820</b>	<b>Forstwirtschaft</b>	<b>8'209.75</b>	<b>8'904.90</b>	<b>9'400.00</b>	<b>5'000.00</b>	<b>11'336.75</b>	<b>11'299.16</b>
	Nettoaufwand				4'400.00		37.59
	Nettoertrag	695.15					
<b>8200</b>	<b>Forstwirtschaft</b>	<b>8'209.75</b>	<b>8'904.90</b>	<b>9'400.00</b>	<b>5'000.00</b>	<b>11'336.75</b>	<b>11'299.16</b>
3145.01	Unterhalt Wald	5'101.75		5'000.00		8'276.75	
3634.07	Beitrag Waldgenossenschaft/BHFF	3'108.00		4'400.00		3'060.00	
4260.01	Rückerstattungen Dritter		8'904.90		5'000.00		11'299.16
<b>85</b>	<b>Industrie, Gewerbe, Handel</b>	<b>975.60</b>		<b>12'000.00</b>		<b>2'838.05</b>	
	Nettoaufwand		975.60		12'000.00		2'838.05
<b>850</b>	<b>Industrie, Gewerbe, Handel</b>	<b>975.60</b>		<b>12'000.00</b>		<b>2'838.05</b>	
	Nettoaufwand		975.60		12'000.00		2'838.05
<b>8506</b>	<b>Regionale Wirtschaftsförderung</b>	<b>975.60</b>		<b>12'000.00</b>		<b>2'838.05</b>	
3199.09	Wirtschaftsanlässe	975.60		3'500.00		2'838.05	
3632.08	Wirtschaftsförderung			8'500.00			
<b>87</b>	<b>Brennstoffe und Energie</b>	<b>515'881.05</b>	<b>515'881.05</b>	<b>470'200.00</b>	<b>470'200.00</b>	<b>526'262.00</b>	<b>526'262.00</b>
<b>873</b>	<b>Nichtelektrische Energie</b>	<b>515'881.05</b>	<b>515'881.05</b>	<b>470'200.00</b>	<b>470'200.00</b>	<b>526'262.00</b>	<b>526'262.00</b>
<b>8731</b>	<b>Fernwärmebetrieb</b>	<b>515'881.05</b>	<b>515'881.05</b>	<b>470'200.00</b>	<b>470'200.00</b>	<b>526'262.00</b>	<b>526'262.00</b>
3010.01	Löhne des Verwaltungs- und Betriebspersonal	2'444.60		2'800.00		2'260.60	
3050.01	AG-Beiträge AHV, IV, EO, ALV, Verwaltungskosten	131.55		200.00		140.85	
3052.01	AG-Beiträge an Pensionskasse	109.65				121.70	
3053.01	AG-Beiträge an Unfallversicherungen	38.05		100.00		36.50	
3054.01	AG-Beiträge an Familienausgleichskasse	30.55		100.00		34.90	
3055.01	AG-Beiträge an Krankentaggeldversicherungen	31.30		100.00		22.20	

## Erfolgsrechnung

		Rechnung 2022		Budget 2022		Rechnung 2021	
		Aufwand	Ertrag	Aufwand	Ertrag	Aufwand	Ertrag
3120.01	Energie, Wasser, Abwasser	10'317.75		10'000.00		9'986.75	
3120.02	Heizmaterial	140'009.90		155'000.00		152'106.80	
3130.02	Telefon- und Internetgebühren	160.00					
3130.50	Dienstleistungen EMAG	3'500.00					
3143.01	Unterhalt der Anlagen	2'401.60					
3143.04	Neuanschlüsse	19'810.00		15'000.00		99'628.55	
3144.02	Unterhalt Gebäude Wärmeverbund	35'501.00		26'000.00		27'308.20	
3151.02	Zählerunterhalt	9'386.20		24'000.00		1'134.00	
3300.40	Planmässige Abschreibungen Hochbauten VV	98'165.00		98'200.00		98'165.00	
3409.01	Übrige Passivzinsen	12'052.85		13'000.00		12'709.95	
3510.10	Einlage in Spezialfinanzierung Werterhalt (Wiederbeschaffungswert)			97'600.00			
3510.50	Einlage in Spezialfinanzierung Werterhalt (Anschlussgebühren)			10'000.00			
3612.20	Interne Verrechnung Verwaltungskosten	15'000.00		15'000.00		15'000.00	
3893.01	Einlagen in Vorfinanzierungen des EK	107'606.00				107'606.00	
4240.11	Grundgebühren Fernwärmebetrieb		95'697.25		97'000.00		83'287.95
4240.12	Einnahmen aus Wärmelieferung		222'624.80		190'000.00		182'403.10
4240.60	Anschlussgebühren Fernwärmebetrieb		38'700.00		10'000.00		66'000.00
4510.02	Entnahme Spezialfinanzierung Werterhalt				98'200.00		
4612.21	Interne Verrechnung Betriebskosten		60'694.00		75'000.00		74'940.50
4893.01	Entnahmen aus Vorfinanzierungen des EK		98'165.00				98'165.00
9010.01	Abschluss Spezialfinanzierung, Ertragsüberschuss	59'185.05		3'100.00			
9011.01	Abschluss Spezialfinanzierung, Aufwandüberschuss						21'465.45
<b>9</b>	<b>Finanzen und Steuern</b>	<b>6'562'321.21</b>	<b>32'606'404.75</b>	<b>5'167'000.00</b>	<b>32'451'300.00</b>	<b>5'483'425.93</b>	<b>31'337'818.60</b>
	Nettoertrag	26'044'083.54		27'284'300.00		25'854'392.67	
<b>91</b>	<b>Steuern</b>	<b>208'925.56</b>	<b>28'716'946.15</b>	<b>250'000.00</b>	<b>27'644'000.00</b>	<b>159'584.51</b>	<b>25'026'954.10</b>
	Nettoertrag	28'508'020.59		27'394'000.00		24'867'369.59	
<b>910</b>	<b>Steuern</b>	<b>208'925.56</b>	<b>28'716'946.15</b>	<b>250'000.00</b>	<b>27'644'000.00</b>	<b>159'584.51</b>	<b>25'026'954.10</b>
	Nettoertrag	28'508'020.59		27'394'000.00		24'867'369.59	
<b>9100</b>	<b>Allgemeine Gemeindesteuern</b>	<b>190'338.14</b>	<b>25'007'246.75</b>	<b>250'000.00</b>	<b>24'230'000.00</b>	<b>144'111.21</b>	<b>21'541'655.15</b>
3180.01	Wertberichtigung auf Forderungen	1'000.00				-37'146.35	
3181.01	Abschreibungen auf Forderungen	189'338.14		250'000.00		181'257.56	
4000.01	Einkommenssteuern		19'753'233.35		19'730'000.00		18'452'275.30
4000.20	Nachsteuern und Bussen natürliche Personen		86'532.65		20'000.00		84'395.35
4000.40	Aktive Steueraussscheidungen Einkommenssteuern		834'107.95		650'000.00		711'302.15

## Erfolgsrechnung

		Rechnung 2022		Budget 2022		Rechnung 2021	
		Aufwand	Ertrag	Aufwand	Ertrag	Aufwand	Ertrag
4000.50	Passive Steueraussscheidungen Einkommenssteuern		-511'265.15		-450'000.00		-1'191'699.30
4000.60	Pauschale Steueranrechnungen natürliche Personen		-3'794.55		-2'000.00		-3'301.10
4000.80	Lotteriegewinnsteuern		3'290.00				
4001.01	Vermögenssteuern		1'748'237.75		1'652'000.00		1'635'711.30
4001.40	Aktive Steueraussscheidungen Vermögenssteuern		254'960.15		200'000.00		197'010.05
4001.50	Passive Steueraussscheidungen Vermögenssteuern		-144'392.65		-90'000.00		-137'821.45
4002.01	Quellensteuern		649'104.90		320'000.00		308'666.55
4002.10	Quellensteuern aus BGSA		26'159.00		12'000.00		15'041.05
4010.01	Gewinnsteuern		2'001'991.00		1'600'000.00		918'124.90
4010.20	Nachsteuern und Bussen Gewinnsteuern		325.15				
4010.40	Aktive Steueraussscheidungen Gewinnsteuern		438'784.20		600'000.00		530'722.50
4010.50	Passive Steueraussscheidungen Gewinnsteuern		-207'963.85		-80'000.00		-71'916.40
4010.60	Pauschale Steueranrechnungen juristische Personen						-1'601.30
4011.01	Kapitalsteuern		15'442.90		22'000.00		17'842.20
4011.40	Aktive Steueraussscheidungen Kapitalssteuern		13'530.30		15'000.00		17'126.00
4011.50	Passive Steueraussscheidungen Kapitalsteuern		-30.70		-5'000.00		-1'448.80
4019.01	Holdingssteuern				6'000.00		-1'729.30
4029.01	Eingang abgeschriebene Steuern		48'994.35		30'000.00		62'955.45
<b>9101</b>	<b>Sondersteuern</b>	<b>18'587.75</b>	<b>1'155'538.50</b>		<b>770'000.00</b>	<b>15'568.15</b>	<b>935'376.85</b>
3181.01	Abschreibungen auf Forderungen	18'587.75				15'568.15	
4022.01	Grundstückgewinnsteuern		643'878.40		400'000.00		525'004.40
4022.10	Sonderveranlagungen		508'758.70		370'000.00		409'793.50
4029.01	Eingang abgeschriebene Steuern		2'901.40				578.95
<b>9102</b>	<b>Liegenschaftssteuern</b>	<b>-0.33</b>	<b>2'507'410.90</b>		<b>2'600'000.00</b>	<b>-94.85</b>	<b>2'505'547.10</b>
3181.01	Abschreibungen auf Forderungen	-0.33				-94.85	
4021.01	Liegenschaftssteuern		2'507'410.90		2'600'000.00		2'505'547.10
<b>9103</b>	<b>Hundetaxe</b>		<b>46'750.00</b>		<b>44'000.00</b>		<b>44'375.00</b>
4033.01	Hundesteuer		46'750.00		44'000.00		44'375.00
<b>93</b>	<b>Finanz- und Lastenausgleich</b>	<b>1'884'948.00</b>	<b>867'395.00</b>	<b>1'901'800.00</b>	<b>641'200.00</b>	<b>1'868'395.00</b>	<b>537'549.00</b>
	Nettoaufwand		1'017'553.00		1'260'600.00		1'330'846.00
<b>930</b>	<b>Finanz- und Lastenausgleich</b>	<b>1'884'948.00</b>	<b>867'395.00</b>	<b>1'901'800.00</b>	<b>641'200.00</b>	<b>1'868'395.00</b>	<b>537'549.00</b>
	Nettoaufwand		1'017'553.00		1'260'600.00		1'330'846.00
<b>9300</b>	<b>Finanz- und Lastenausgleich</b>	<b>1'884'948.00</b>	<b>867'395.00</b>	<b>1'901'800.00</b>	<b>641'200.00</b>	<b>1'868'395.00</b>	<b>537'549.00</b>
3621.61	Lastenausgleich neue Aufgabenteilung	1'884'948.00		1'901'800.00		1'868'395.00	

## Erfolgsrechnung

		Rechnung 2022		Budget 2022		Rechnung 2021	
		Aufwand	Ertrag	Aufwand	Ertrag	Aufwand	Ertrag
4621.61	Soziodemografischer Zuschuss		170'258.00		168'000.00		168'015.00
4622.70	Zuschuss Finanzausgleich Disparitätenabbau		697'137.00		473'200.00		369'534.00
<b>95</b>	<b>Ertragsanteile, übrige</b>		<b>220'373.30</b>		<b>150'000.00</b>		<b>240'446.95</b>
	Nettoertrag	220'373.30		150'000.00		240'446.95	
<b>950</b>	<b>Ertragsanteile, übrige</b>		<b>220'373.30</b>		<b>150'000.00</b>		<b>240'446.95</b>
	Nettoertrag	220'373.30		150'000.00		240'446.95	
<b>9500</b>	<b>Ertragsanteile, übrige</b>		<b>220'373.30</b>		<b>150'000.00</b>		<b>240'446.95</b>
4024.01	Erbschafts- und Schenkungssteuern		43'767.50				51'586.05
4600.01	Ertragsanteile an Direkter Bundessteuer		176'605.80		150'000.00		188'860.90
<b>96</b>	<b>Vermögens- und Schuldenverwaltung</b>	<b>997'151.54</b>	<b>681'480.95</b>	<b>839'100.00</b>	<b>410'200.00</b>	<b>624'239.02</b>	<b>383'440.80</b>
	Nettoaufwand		315'670.59		428'900.00		240'798.22
<b>961</b>	<b>Zinsen</b>	<b>178'539.09</b>	<b>245'285.10</b>	<b>202'900.00</b>	<b>279'000.00</b>	<b>221'939.52</b>	<b>248'944.90</b>
	Nettoertrag	66'746.01		76'100.00		27'005.38	
<b>9610</b>	<b>Zinsen</b>	<b>178'539.09</b>	<b>245'285.10</b>	<b>202'900.00</b>	<b>279'000.00</b>	<b>221'939.52</b>	<b>248'944.90</b>
3181.01	Abschreibungen auf Forderungen	4'035.40		10'000.00		6'856.65	
3401.01	Verzinsung kurzfristige Finanzverbindlichkeiten					250.75	
3406.01	Verzinsung langfristige Finanzverbindlichkeiten	154'066.70		155'800.00		190'520.00	
3409.01	Übrige Passivzinsen	8'289.70		5'100.00		6'948.85	
3499.01	Vergütungszinsen	11'272.60		32'000.00		14'415.75	
3499.02	Negativzinsen	874.69				2'947.52	
4401.01	Zinsen Forderungen und Kontokorrente		7.35				1'181.75
4401.02	Verzugszinsen		100'367.20		135'000.00		96'487.45
4407.01	Zinsen langfristige Finanzanlagen		2'919.55		5'500.00		5'627.45
4409.01	Verrechnete Zinsen		43'327.05		27'500.00		46'922.35
4450.01	Erträge aus Darlehen VV		50'000.00		50'000.00		50'000.00
4940.01	Interne Verrechnung Zinsen		48'663.95		61'000.00		48'725.90
<b>963</b>	<b>Liegenschaften des Finanzvermögens</b>	<b>796'181.55</b>	<b>428'428.65</b>	<b>620'200.00</b>	<b>129'000.00</b>	<b>392'376.10</b>	<b>125'372.10</b>
	Nettoaufwand		367'752.90		491'200.00		267'004.00
<b>9630</b>	<b>Liegenschaften des Finanzvermögens</b>	<b>796'181.55</b>	<b>428'428.65</b>	<b>620'200.00</b>	<b>129'000.00</b>	<b>392'376.10</b>	<b>125'372.10</b>
3134.01	Sachversicherungsprämien					1'019.70	
3430.01	Baulicher Unterhalt FV	730'919.90		536'000.00		328'921.70	
3431.10	Betriebs-, Verbrauchsmaterial	150.00		1'000.00			

## Erfolgsrechnung

		Rechnung 2022		Budget 2022		Rechnung 2021	
		Aufwand	Ertrag	Aufwand	Ertrag	Aufwand	Ertrag
3439.01	Übriger Liegenschaftsaufwand FV	1'046.20		1'100.00			
3439.20	Wasser, Energie, Heizmaterial FV	5'308.90		11'000.00		3'616.20	
3439.40	Liegenschaftssteuern	92.60		100.00		92.60	
3910.01	Interne Verrechnung Dienstleistungen	10'000.00		10'000.00		10'000.00	
3940.01	Interne Verrechnung Zinsen	48'663.95		61'000.00		48'725.90	
4260.01	Rückerstattungen Dritter		305'000.00				
4430.01	Pacht- und Mietzinse Liegenschaften FV		123'428.65		124'500.00		119'671.85
4439.01	Übriger Liegenschaftsertrag FV				4'500.00		5'700.25
<b>969</b>	<b>Finanzvermögen</b>	<b>22'430.90</b>	<b>7'767.20</b>	<b>16'000.00</b>	<b>2'200.00</b>	<b>9'923.40</b>	<b>9'123.80</b>
	Nettoaufwand		14'663.70		13'800.00		799.60
<b>9690</b>	<b>Finanzvermögen</b>	<b>22'430.90</b>	<b>7'767.20</b>	<b>16'000.00</b>	<b>2'200.00</b>	<b>9'923.40</b>	<b>9'123.80</b>
3180.01	Wertberichtigung auf Forderungen	5'700.00		10'000.00		3'140.00	
3181.01	Abschreibungen auf Forderungen	16'730.90		6'000.00		0.40	
3440.01	Wertberichtigungen Finanzanlagen FV					6'783.00	
4407.01	Zinsen langfristige Finanzanlagen		2'447.20		2'200.00		2'340.80
4440.01	Marktwertanpassungen Wertschriften		5'320.00				
4896.01	Entnahmen aus Neubewertungsreserven						6'783.00
<b>97</b>	<b>Rückverteilungen</b>		<b>4'430.85</b>		<b>3'000.00</b>		<b>1'437.35</b>
	Nettoertrag	4'430.85		3'000.00		1'437.35	
<b>971</b>	<b>Rückverteilungen aus CO2-Abgabe</b>		<b>4'430.85</b>		<b>3'000.00</b>		<b>1'437.35</b>
	Nettoertrag	4'430.85		3'000.00		1'437.35	
<b>9710</b>	<b>Rückverteilung aus CO2-Abgabe</b>		<b>4'430.85</b>		<b>3'000.00</b>		<b>1'437.35</b>
4699.10	Anteil aus Rückvergütung CO2-Abgabe		4'430.85		3'000.00		1'437.35
<b>99</b>	<b>Nicht aufgeteilte Posten</b>	<b>3'471'296.11</b>	<b>2'115'778.50</b>	<b>2'176'100.00</b>	<b>3'602'900.00</b>	<b>2'831'207.40</b>	<b>5'147'990.40</b>
	Nettoaufwand		1'355'517.61				
	Nettoertrag			1'426'800.00		2'316'783.00	
<b>990</b>	<b>Nicht aufgeteilte Posten</b>	<b>2'547'222.61</b>		<b>1'252'000.00</b>	<b>251'700.00</b>	<b>1'251'959.00</b>	<b>534'804.46</b>
	Nettoaufwand		2'547'222.61		1'000'300.00		717'154.54
<b>9900</b>	<b>Nicht aufgeteilte Posten</b>	<b>1'295'264.61</b>			<b>251'700.00</b>		<b>534'804.46</b>
3893.01	Einlagen in Vorfinanzierungen des EK	731'670.10					
3894.01	Einlagen in finanzpolitische Reserve	563'594.51					
4894.01	Entnahmen aus finanzpolitischen Reserven				251'700.00		534'804.46

## Erfolgsrechnung

		Rechnung 2022		Budget 2022		Rechnung 2021	
		Aufwand	Ertrag	Aufwand	Ertrag	Aufwand	Ertrag
<b>9901</b>	<b>Abschreibung bestehendes Verwaltungsvermögen</b>	<b>1'251'958.00</b>		<b>1'252'000.00</b>		<b>1'251'959.00</b>	
3300.90	Planmässige Abschreibungen Übrige Sachanlagen VV	1'251'958.00		1'252'000.00		1'251'959.00	
<b>995</b>	<b>Neutrale Aufwendungen und Erträge</b>	<b>924'073.50</b>	<b>2'115'778.50</b>	<b>924'100.00</b>	<b>2'282'100.00</b>	<b>1'579'248.40</b>	<b>2'718'060.55</b>
	Nettoertrag	1'191'705.00		1'358'000.00		1'138'812.15	
<b>9950</b>	<b>Neutrale Aufwendungen und Erträge</b>	<b>924'073.50</b>	<b>2'115'778.50</b>	<b>924'100.00</b>	<b>2'282'100.00</b>	<b>1'579'248.40</b>	<b>2'718'060.55</b>
3301.70	Ausserplanmässige Abschreibungen Anlagen im Bau VV					149'873.35	
3893.01	Einlagen in Vorfinanzierungen des EK	924'073.50		924'100.00		924'073.50	
3896.01	Einlagen in Schwankungsreserve					505'301.55	
4634.01	Gewinnablieferung EMAG		634'655.85		800'000.00		731'636.35
4896.01	Entnahmen aus Neubewertungsreserven		557'049.15		558'000.00		1'062'350.70
4898.01	Entnahmen übriges Eigenkapital		924'073.50		924'100.00		924'073.50
<b>999</b>	<b>Abschluss</b>				<b>1'069'100.00</b>		<b>1'895'125.39</b>
	Nettoertrag			1'069'100.00		1'895'125.39	
<b>9990</b>	<b>Abschluss</b>				<b>1'069'100.00</b>		<b>1'895'125.39</b>
9001.01	Aufwandüberschuss				1'069'100.00		1'895'125.39



## Erfolgsrechnung

		Rechnung 2022		Budget 2022		Rechnung 2021	
		Aufwand	Ertrag	Aufwand	Ertrag	Aufwand	Ertrag
	<b>Erfolgsrechnung</b>	<b>42'837'642.95</b>	<b>42'837'642.95</b>	<b>43'160'300.00</b>	<b>43'160'300.00</b>	<b>43'142'446.06</b>	<b>43'142'446.06</b>
<b>3</b>	<b>Aufwand</b>	<b>42'498'474.20</b>		<b>42'977'500.00</b>		<b>43'142'446.06</b>	
<b>30</b>	<b>Personalaufwand</b>	<b>6'704'275.10</b>		<b>6'858'400.00</b>		<b>6'987'531.40</b>	
<b>300</b>	<b>Behörden und Kommissionen</b>	<b>361'685.55</b>		<b>380'700.00</b>		<b>385'919.70</b>	
3000	Löhne, Tag- und Sitzungsgelder an Behörden und Kommis..	361'685.55		380'700.00		385'919.70	
<b>301</b>	<b>Löhne des Verwaltungs- und Betriebspersonals</b>	<b>5'124'333.05</b>		<b>5'169'400.00</b>		<b>5'251'622.85</b>	
3010	Löhne des Verwaltungs- und Betriebspersonals	5'124'333.05		5'169'400.00		5'251'622.85	
<b>302</b>	<b>Löhne der Lehrkräfte</b>	<b>10'437.90</b>		<b>11'300.00</b>		<b>11'294.70</b>	
3020	Löhne der Lehrkräfte	10'437.90		11'300.00		11'294.70	
<b>303</b>	<b>Temporäre Arbeitskräfte</b>	<b>50'449.80</b>		<b>73'000.00</b>		<b>116'234.85</b>	
3030	Temporäre Arbeitskräfte	50'449.80		73'000.00		116'234.85	
<b>305</b>	<b>Arbeitgeberbeiträge</b>	<b>1'020'035.00</b>		<b>1'041'600.00</b>		<b>1'009'032.10</b>	
3050	AG-Beiträge AHV,IV,EO,ALV,VK	333'892.80		342'400.00		335'054.20	
3052	AG-Beiträge an Pensionskassen	470'168.60		476'000.00		465'169.20	
3053	AG-Beiträge an Unfallversicherungen	73'731.10		75'500.00		76'475.90	
3054	AG-Beiträge an Familienausgleichskasse	78'079.50		84'800.00		84'003.80	
3055	AG-Beiträge an Krankentaggeldvers.	64'163.00		62'900.00		48'329.00	
<b>309</b>	<b>Übriger Personalaufwand</b>	<b>137'333.80</b>		<b>182'400.00</b>		<b>213'427.20</b>	
3090	Aus- und Weiterbildung des Personals	65'872.50		91'500.00		115'385.60	
3091	Personalwerbung	7'344.75		10'900.00		13'041.10	
3099	Übriger Personalaufwand	64'116.55		80'000.00		85'000.50	
<b>31</b>	<b>Sach- und übriger Betriebsaufwand</b>	<b>8'903'292.25</b>		<b>9'444'400.00</b>		<b>9'038'350.52</b>	
<b>310</b>	<b>Material- und Warenaufwand</b>	<b>887'136.45</b>		<b>987'000.00</b>		<b>866'474.15</b>	
3100	Büromaterial	28'351.05		37'800.00		26'698.05	
3101	Betriebs-, Verbrauchsmaterial	136'331.55		175'600.00		170'132.50	
3102	Drucksachen, Publikationen	107'526.30		121'900.00		100'637.90	
3103	Fachliteratur, Zeitschriften	4'798.75		7'800.00		8'168.05	
3104	Lehrmittel	355'347.95		414'900.00		335'231.75	
3105	Lebensmittel	252'127.90		226'200.00		223'097.75	

## Erfolgsrechnung

		Rechnung 2022		Budget 2022		Rechnung 2021	
		Aufwand	Ertrag	Aufwand	Ertrag	Aufwand	Ertrag
3106	Medizinisches Material	2'652.95		2'800.00		2'508.15	
<b>311</b>	<b>Nicht aktivierbare Anlagen</b>	<b>236'372.03</b>		<b>190'300.00</b>		<b>183'440.45</b>	
3110	Büromöbel und Geräte	59'081.00		16'400.00		11'586.10	
3111	Maschinen, Geräte und Fahrzeuge	115'155.00		124'500.00		118'949.10	
3112	Kleider, Wäsche, Vorhänge	2'733.50		3'500.00		6'154.20	
3113	Hardware	30'010.90		11'000.00		14'829.65	
3118	Immateriellen Anlagen			2'000.00		7'198.65	
3119	Übrige nicht aktivierbare Anlagen	29'391.63		32'900.00		24'722.75	
<b>312</b>	<b>Ver- und Entsorgung Liegenschaften VV</b>	<b>1'560'361.65</b>		<b>1'800'600.00</b>		<b>1'730'494.85</b>	
3120	Ver- und Entsorgung Liegenschaften Verwaltungsvermögen	1'560'361.65		1'800'600.00		1'730'494.85	
<b>313</b>	<b>Dienstleistungen und Honorare</b>	<b>3'905'809.46</b>		<b>4'233'000.00</b>		<b>4'173'704.25</b>	
3130	Dienstleistungen Dritter	3'190'355.81		3'454'500.00		3'383'635.15	
3131	Planungen und Projektierungen Dritter	15'976.00		48'000.00		30'860.10	
3132	Honorare ext. Berater, Gutachter, Fachexp. etc.	159'274.35		187'300.00		224'880.35	
3133	Informatik-Nutzungsaufwand	407'557.55		378'200.00		360'601.50	
3134	Sachversicherungsprämien	89'830.10		120'000.00		99'083.95	
3136	Honorare privatärztlicher Tätigkeit	42'314.40		42'500.00		42'409.40	
3137	Steuern und Abgaben	501.25		500.00		5'367.80	
3138	Kurse, Prüfungen und Beratungen			2'000.00		26'866.00	
<b>314</b>	<b>Baulicher Unterhalt und betrieblicher Unterhalt</b>	<b>1'192'217.50</b>		<b>1'111'400.00</b>		<b>1'266'689.10</b>	
3140	Unterhalt an Grundstücken	99'001.65		97'500.00		76'469.40	
3141	Unterhalt Strassen/Verkehrswege	36'268.95		97'000.00		66'877.25	
3143	Unterhalt übrige Tiefbauten	259'763.00		240'000.00		236'462.75	
3144	Unterhalt Hochbauten, Gebäude	792'082.15		671'900.00		878'602.95	
3145	Unterhalt Wald	5'101.75		5'000.00		8'276.75	
<b>315</b>	<b>Unterhalt Mobilien und immaterielle Anlagen</b>	<b>63'288.95</b>		<b>135'800.00</b>		<b>95'633.05</b>	
3150	Unterhalt Büromöbel und Geräte	415.00		1'000.00		326.20	
3151	Unterhalt App., Masch., Geräte, Fahrz., Werkz.	62'873.95		132'800.00		94'863.55	
3153	Informatik-Unterhalt (Hardware)			2'000.00		443.30	
<b>316</b>	<b>Mieten, Leasing, Pachten, Benützungsgebühren</b>	<b>210'194.10</b>		<b>212'600.00</b>		<b>222'871.60</b>	
3160	Miete und Pacht Liegenschaften	197'736.15		195'800.00		210'586.10	
3161	Mieten, Benützungskosten Anlagen	12'457.95		16'800.00		12'285.50	
<b>317</b>	<b>Spesenentschädigungen</b>	<b>292'168.65</b>		<b>298'200.00</b>		<b>183'940.00</b>	

## Erfolgsrechnung

		Rechnung 2022		Budget 2022		Rechnung 2021	
		Aufwand	Ertrag	Aufwand	Ertrag	Aufwand	Ertrag
3170	Reisekosten und Spesen	138'530.35		126'600.00		104'618.20	
3171	Exkursionen, Schulreisen und Lager	153'638.30		171'600.00		79'321.80	
<b>318</b>	<b>Wertberichtigungen auf Forderungen</b>	<b>374'086.41</b>		<b>281'600.00</b>		<b>185'513.57</b>	
3180	Wertberichtigungen auf Forderungen	6'700.00		10'000.00		-34'006.35	
3181	Tatsächliche Forderungsverluste	367'386.41		271'600.00		219'519.92	
<b>319</b>	<b>Verschiedener Betriebsaufwand</b>	<b>181'657.05</b>		<b>193'900.00</b>		<b>129'589.50</b>	
3199	Übriger Betriebsaufwand	181'657.05		193'900.00		129'589.50	
<b>33</b>	<b>Abschreibungen Verwaltungsvermögen</b>	<b>2'051'121.20</b>		<b>2'028'000.00</b>		<b>3'123'931.90</b>	
<b>330</b>	<b>Sachanlagen VV</b>	<b>1'792'147.50</b>		<b>1'677'800.00</b>		<b>2'827'338.45</b>	
3300	Planm. Abschreibungen Sachanlagen	1'792'147.50		1'677'800.00		1'958'192.10	
3301	Ausserplanm. Abschreibungen Sachanlagen					869'146.35	
<b>332</b>	<b>Abschreibungen immaterielle Anlagen</b>	<b>258'973.70</b>		<b>350'200.00</b>		<b>296'593.45</b>	
3320	Planm. Abschreibungen immat. Anlagen	258'973.70		350'200.00		296'593.45	
<b>34</b>	<b>Finanzaufwand</b>	<b>955'348.34</b>		<b>769'600.00</b>		<b>601'418.72</b>	
<b>340</b>	<b>Zinsaufwand</b>	<b>205'683.45</b>		<b>188'400.00</b>		<b>244'641.95</b>	
3401	Verzins. kurzfr. Finanzverbindlichkeiten					250.75	
3406	Verzins. langfr. Finanzverbindlichkeiten	154'066.70		155'800.00		190'520.00	
3409	Übrige Passivzinsen	51'616.75		32'600.00		53'871.20	
<b>343</b>	<b>Liegenschaftenaufwand Finanzvermögen</b>	<b>737'517.60</b>		<b>549'200.00</b>		<b>332'630.50</b>	
3430	Baulicher Unterhalt Liegenschaften FV	730'919.90		536'000.00		328'921.70	
3431	Nicht baul. Unterhalt Liegenschaften FV	150.00		1'000.00			
3439	Übriger Liegenschaftsaufwand FV	6'447.70		12'200.00		3'708.80	
<b>344</b>	<b>Wertberichtigungen Anlagen FV</b>					<b>6'783.00</b>	
3440	Wertberichtigungen Finanzanlagen FV					6'783.00	
<b>349</b>	<b>Verschiedener Finanzaufwand</b>	<b>12'147.29</b>		<b>32'000.00</b>		<b>17'363.27</b>	
3499	Übriger Finanzaufwand	12'147.29		32'000.00		17'363.27	
<b>35</b>	<b>Einlagen in Fonds und Spezialfinanzierungen</b>	<b>870'818.00</b>		<b>1'082'600.00</b>		<b>1'933'855.10</b>	
<b>351</b>	<b>Einlagen in Fonds und Spez.fin. im EK</b>	<b>870'818.00</b>		<b>1'082'600.00</b>		<b>1'933'855.10</b>	

## Erfolgsrechnung

		Rechnung 2022		Budget 2022		Rechnung 2021	
		Aufwand	Ertrag	Aufwand	Ertrag	Aufwand	Ertrag
3510	Einlagen in Spezialfinanzierungen EK	870'818.00		1'082'600.00		1'933'855.10	
<b>36</b>	<b>Transferaufwand</b>	<b>20'538'600.50</b>		<b>21'734'400.00</b>		<b>19'680'277.62</b>	
<b>361</b>	<b>Entschädigungen an Gemeinwesen</b>	<b>11'943'466.15</b>		<b>12'621'700.00</b>		<b>11'660'939.47</b>	
3611	Entschädigungen an Kantone u. Konkordate	4'454'217.60		4'617'000.00		4'550'658.90	
3612	Entsch. an Gemeinden u. Gde.verbände	7'489'248.55		8'004'700.00		7'110'280.57	
<b>362</b>	<b>Finanz- und Lastenausgleich</b>	<b>1'884'948.00</b>		<b>1'901'800.00</b>		<b>1'868'395.00</b>	
3621	Finanz- und Lastenausgleich an Kanton	1'884'948.00		1'901'800.00		1'868'395.00	
<b>363</b>	<b>Beiträge an Gemeinwesen und Dritte</b>	<b>6'484'734.35</b>		<b>6'995'700.00</b>		<b>6'053'984.15</b>	
3631	Beiträge an Kantone und Konkordate	3'541'532.00		3'816'000.00		3'528'823.00	
3632	Beiträge an Gemeinden und Gde.verbände	117'045.70		136'100.00		117'150.40	
3634	Beiträge an öffentliche Unternehmungen	1'177'011.10		1'361'200.00		803'398.25	
3636	Beiträge an priv. Organisat. ohne Erwerbszweck	767'833.85		747'900.00		730'781.75	
3637	Beiträge an private Haushalte	881'311.70		934'500.00		873'830.75	
<b>366</b>	<b>Abschreibungen Investitionsbeiträge</b>	<b>225'452.00</b>		<b>215'200.00</b>		<b>96'959.00</b>	
3660	Planm. Abschreibungen Investitionsbeitr.	225'452.00		215'200.00		96'959.00	
<b>37</b>	<b>Durchlaufende Beiträge</b>					<b>118'257.90</b>	
<b>370</b>	<b>Durchlaufende Beiträge</b>					<b>118'257.90</b>	
3701	Kantone und Konkordate					118'257.90	
<b>38</b>	<b>Ausserordentlicher Aufwand</b>	<b>2'326'944.11</b>		<b>924'100.00</b>		<b>1'536'981.05</b>	
<b>389</b>	<b>Einlagen in das Eigenkapital</b>	<b>2'326'944.11</b>		<b>924'100.00</b>		<b>1'536'981.05</b>	
3893	Einlagen in Vorfinanzierungen des EK	1'763'349.60		924'100.00		1'031'679.50	
3894	Einlagen in finanzpolitische Reserven	563'594.51					
3896	Einlagen in Neubewertungsreserven					505'301.55	
<b>39</b>	<b>Interne Verrechnungen</b>	<b>148'074.70</b>		<b>136'000.00</b>		<b>121'841.85</b>	
<b>391</b>	<b>Dienstleistungen</b>	<b>25'000.00</b>		<b>25'000.00</b>		<b>25'000.00</b>	
3910	Int. Verr. von Dienstleistungen	25'000.00		25'000.00		25'000.00	
<b>392</b>	<b>Pacht, Mieten, Benützungskosten</b>	<b>74'410.75</b>		<b>50'000.00</b>		<b>48'115.95</b>	
3920	Int. Verr. von Pacht, Mieten, Benützungsk.	74'410.75		50'000.00		48'115.95	

## Erfolgsrechnung

		Rechnung 2022		Budget 2022		Rechnung 2021	
		Aufwand	Ertrag	Aufwand	Ertrag	Aufwand	Ertrag
<b>394</b>	<b>Kalk. Zinsen und Finanzaufwand</b>	<b>48'663.95</b>		<b>61'000.00</b>		<b>48'725.90</b>	
3940	Int. Verr. von kalk. Zinsen u. Finanzaufw.	48'663.95		61'000.00		48'725.90	
<b>4</b>	<b>Ertrag</b>		<b>42'479'959.82</b>		<b>41'551'900.00</b>		<b>40'457'522.95</b>
<b>40</b>	<b>Fiskalertrag</b>		<b>28'760'713.65</b>		<b>27'644'000.00</b>		<b>26'142'861.25</b>
<b>400</b>	<b>Direkte Steuern natürliche Personen</b>		<b>22'696'173.40</b>		<b>22'042'000.00</b>		<b>20'071'579.90</b>
4000	Einkommenssteuern natürliche Personen		20'162'104.25		19'948'000.00		18'052'972.40
4001	Vermögenssteuern natürliche Personen		1'858'805.25		1'762'000.00		1'694'899.90
4002	Quellensteuern natürliche Personen		675'263.90		332'000.00		323'707.60
<b>401</b>	<b>Direkte Steuern juristische Personen</b>		<b>2'262'079.00</b>		<b>2'158'000.00</b>		<b>1'407'119.80</b>
4010	Gewinnsteuern juristische Personen		2'233'136.50		2'120'000.00		1'375'329.70
4011	Kapitalsteuern juristische Personen		28'942.50		32'000.00		33'519.40
4019	Übrige direkte Steuern juristische Personen				6'000.00		-1'729.30
<b>402</b>	<b>Übrige direkte Steuern</b>		<b>3'755'711.25</b>		<b>3'400'000.00</b>		<b>4'619'786.55</b>
4021	Grundsteuern		2'507'410.90		2'600'000.00		2'505'547.10
4022	Vermögensgewinnsteuern		1'152'637.10		770'000.00		1'999'119.00
4024	Erbschafts- und Schenkungssteuern		43'767.50				51'586.05
4029	Eingang abgeschriebene Steuern		51'895.75		30'000.00		63'534.40
<b>403</b>	<b>Besitz- und Aufwandsteuern</b>		<b>46'750.00</b>		<b>44'000.00</b>		<b>44'375.00</b>
4033	Hundesteuer		46'750.00		44'000.00		44'375.00
<b>41</b>	<b>Regalien und Konzessionen</b>		<b>29'173.65</b>		<b>49'500.00</b>		<b>44'875.05</b>
<b>412</b>	<b>Konzessionen</b>		<b>29'173.65</b>		<b>49'500.00</b>		<b>44'875.05</b>
4120	Konzessionen		29'173.65		49'500.00		44'875.05
<b>42</b>	<b>Entgelte</b>		<b>6'836'960.49</b>		<b>6'732'000.00</b>		<b>6'705'813.10</b>
<b>420</b>	<b>Ersatzabgaben</b>		<b>653'279.35</b>		<b>700'000.00</b>		<b>651'034.95</b>
4200	Ersatzabgaben		653'279.35		700'000.00		651'034.95
<b>421</b>	<b>Gebühren für Amtshandlungen</b>		<b>244'287.13</b>		<b>280'500.00</b>		<b>286'723.55</b>
4210	Gebühren für Amtshandlungen		244'287.13		280'500.00		286'723.55

## Erfolgsrechnung

		Rechnung 2022		Budget 2022		Rechnung 2021	
		Aufwand	Ertrag	Aufwand	Ertrag	Aufwand	Ertrag
<b>423</b>	<b>Schul- und Kursgelder</b>		<b>993.50</b>		<b>1'000.00</b>		<b>1'125.00</b>
4231	Kursgelder		993.50		1'000.00		1'125.00
<b>424</b>	<b>Benützungsgebühren und Dienstleistungen</b>		<b>5'146'070.93</b>		<b>4'160'200.00</b>		<b>4'856'036.27</b>
4240	Benützungsgebühren und Dienstleistungen		5'146'070.93		4'160'200.00		4'856'036.27
<b>425</b>	<b>Erlös aus Verkäufen</b>		<b>172'741.15</b>		<b>1'314'600.00</b>		<b>509'265.50</b>
4250	Verkäufe		172'741.15		1'314'600.00		509'265.50
<b>426</b>	<b>Rückerstattungen</b>		<b>582'418.43</b>		<b>225'700.00</b>		<b>370'027.73</b>
4260	Rückerstattungen und Kostenbeteiligungen Dritter		582'418.43		225'700.00		370'027.73
<b>427</b>	<b>Bussen</b>		<b>37'170.00</b>		<b>50'000.00</b>		<b>31'600.10</b>
4270	Bussen		37'170.00		50'000.00		31'600.10
<b>43</b>	<b>Verschiedene Erträge</b>		<b>8'451.00</b>				<b>16'380.00</b>
<b>439</b>	<b>Übriger Ertrag</b>		<b>8'451.00</b>				<b>16'380.00</b>
4390	Übriger Ertrag		8'451.00				16'380.00
<b>44</b>	<b>Finanzertrag</b>		<b>773'700.60</b>		<b>786'800.00</b>		<b>639'465.80</b>
<b>440</b>	<b>Zinsertrag</b>		<b>152'407.45</b>		<b>173'800.00</b>		<b>155'874.90</b>
4401	Zinsen Forderungen und Kontokorrente		100'436.40		135'100.00		97'698.85
4407	Zinsen langfristige Finanzanlagen		5'366.75		7'700.00		7'968.25
4409	Übrige Zinsen von Finanzvermögen		46'604.30		31'000.00		50'207.80
<b>443</b>	<b>Liegenschaftenertrag FV</b>		<b>123'428.65</b>		<b>129'000.00</b>		<b>125'372.10</b>
4430	Pacht- und Mietzinse Liegenschaften FV		123'428.65		124'500.00		119'671.85
4439	Übriger Liegenschaftsertrag FV				4'500.00		5'700.25
<b>444</b>	<b>Wertberichtigungen Anlagen FV</b>		<b>5'320.00</b>				
4440	Marktwertanpassungen Wertschriften		5'320.00				
<b>445</b>	<b>Finanzertrag aus Darlehen und Beteiligungen VV</b>		<b>59'780.00</b>		<b>59'800.00</b>		<b>59'780.00</b>
4450	Erträge aus Darlehen VV		50'000.00		50'000.00		50'000.00
4451	Erträge aus Beteiligungen VV		9'780.00		9'800.00		9'780.00
<b>447</b>	<b>Liegenschaftenertrag VV</b>		<b>432'764.50</b>		<b>424'200.00</b>		<b>298'438.80</b>
4470	Pacht- und Mietzinse Liegenschaften VV		315'503.35		310'100.00		239'469.85

## Erfolgsrechnung

		Rechnung 2022		Budget 2022		Rechnung 2021	
		Aufwand	Ertrag	Aufwand	Ertrag	Aufwand	Ertrag
4471	Vergütung Dienstwohnungen VV		33'058.40		33'100.00		33'058.40
4472	Vergüt. für Benützungen Liegenschaften VV		84'202.75		81'000.00		25'910.55
<b>45</b>	<b>Entnahmen Fonds und Spezialfinanzierungen</b>		<b>521'446.40</b>		<b>603'000.00</b>		<b>513'078.60</b>
<b>451</b>	<b>Entnahmen aus Fonds und Spez.fin. EK</b>		<b>521'446.40</b>		<b>603'000.00</b>		<b>513'078.60</b>
4510	Entnahmen aus Spezialfinanz. des EK		521'446.40		603'000.00		513'078.60
<b>46</b>	<b>Transferertrag</b>		<b>3'793'525.23</b>		<b>3'806'800.00</b>		<b>3'528'772.74</b>
<b>460</b>	<b>Ertragsanteile</b>		<b>176'605.80</b>		<b>150'000.00</b>		<b>188'860.90</b>
4600	Anteil an Bundeserträgen		176'605.80		150'000.00		188'860.90
<b>461</b>	<b>Entschädigungen von Gemeinwesen</b>		<b>1'226'640.73</b>		<b>660'900.00</b>		<b>1'268'282.10</b>
4611	Entsch. von Kantonen u. Konkordaten		694'876.03		46'100.00		722'475.15
4612	Entsch. v. Gemeinden u. Gde.verbänden		531'764.70		614'800.00		545'806.95
<b>462</b>	<b>Finanz- und Lastenausgleich</b>		<b>867'395.00</b>		<b>641'200.00</b>		<b>537'549.00</b>
4621	Finanz- u. Lastenausgl. von Kantonen u. Konkordaten		170'258.00		168'000.00		168'015.00
4622	Finanz-u. Lastenausgl. von Gden u. Gde.verbänden		697'137.00		473'200.00		369'534.00
<b>463</b>	<b>Beiträge von Gemeinwesen und Dritten</b>		<b>1'518'452.85</b>		<b>2'351'700.00</b>		<b>1'532'643.39</b>
4631	Beiträge von Kantonen und Konkordaten		883'797.00		1'551'700.00		801'007.04
4634	Beiträge von öffentl. Unternehmungen		634'655.85		800'000.00		731'636.35
<b>469</b>	<b>Übriger Transferertrag</b>		<b>4'430.85</b>		<b>3'000.00</b>		<b>1'437.35</b>
4699	Rückverteilungen		4'430.85		3'000.00		1'437.35
<b>47</b>	<b>Durchlaufende Beiträge</b>						<b>118'257.90</b>
<b>470</b>	<b>Durchlaufende Beiträge</b>						<b>118'257.90</b>
4707	Durchl. Beiträge von priv. Haushalten						118'257.90
<b>48</b>	<b>Ausserordentlicher Ertrag</b>		<b>1'607'914.10</b>		<b>1'793'800.00</b>		<b>2'626'176.66</b>
<b>489</b>	<b>Entnahmen aus dem Eigenkapital</b>		<b>1'607'914.10</b>		<b>1'793'800.00</b>		<b>2'626'176.66</b>
4893	Entnahmen aus Vorfinanzierungen des EK		126'791.45		60'000.00		98'165.00
4894	Entnahmen aus finanzpolitischen Reserven				251'700.00		534'804.46
4896	Entnahmen aus Neubewertungsreserven		557'049.15		558'000.00		1'069'133.70
4898	Entnahmen übriges Eigenkapital		924'073.50		924'100.00		924'073.50

## Erfolgsrechnung

		Rechnung 2022		Budget 2022		Rechnung 2021	
		Aufwand	Ertrag	Aufwand	Ertrag	Aufwand	Ertrag
<b>49</b>	<b>Interne Verrechnungen</b>		<b>148'074.70</b>		<b>136'000.00</b>		<b>121'841.85</b>
<b>491</b>	<b>Dienstleistungen</b>		<b>25'000.00</b>		<b>25'000.00</b>		<b>25'000.00</b>
4910	Int. Verr. von Dienstleistungen		25'000.00		25'000.00		25'000.00
<b>492</b>	<b>Pacht, Mieten, Benützungskosten</b>		<b>74'410.75</b>		<b>50'000.00</b>		<b>48'115.95</b>
4920	Int. Verr. von Pacht, Mieten, Benützungsk.		74'410.75		50'000.00		48'115.95
<b>494</b>	<b>Kalk. Zinsen und Finanzaufwand</b>		<b>48'663.95</b>		<b>61'000.00</b>		<b>48'725.90</b>
4940	Int. Verr. v. kalk. Zinsen und Finanzaufwand		48'663.95		61'000.00		48'725.90
<b>9</b>	<b>Abschlusskonten</b>	<b>339'168.75</b>	<b>357'683.13</b>	<b>182'800.00</b>	<b>1'608'400.00</b>		<b>2'684'923.11</b>
<b>90</b>	<b>Abschluss Erfolgsrechnung</b>	<b>339'168.75</b>	<b>357'683.13</b>	<b>182'800.00</b>	<b>1'608'400.00</b>		<b>2'684'923.11</b>
<b>900</b>	<b>Abschluss Erfolgsrechnung</b>	<b>339'168.75</b>	<b>357'683.13</b>	<b>182'800.00</b>	<b>1'608'400.00</b>		<b>2'684'923.11</b>
9001	Aufwandüberschuss				1'069'100.00		1'895'125.39
9010	Abschluss SF und Fonds im EK, Ertragsüberschuss	339'168.75		182'800.00			
9011	Abschluss SF und Fonds im EK, Aufwandüberschuss		357'683.13		539'300.00		789'797.72



## Investitionsrechnung

		Rechnung 2022		Budget 2022		Rechnung 2021	
		Ausgaben	Einnahmen	Ausgaben	Einnahmen	Ausgaben	Einnahmen
	<b>INVESTITIONSRECHNUNG</b>	<b>6'692'038.40</b>	<b>6'692'038.40</b>	<b>8'955'000.00</b>	<b>8'955'000.00</b>	<b>4'569'799.70</b>	<b>4'569'799.70</b>
<b>0</b>	<b>Allgemeine Verwaltung</b>	<b>285'044.45</b>		<b>200'000.00</b>		<b>1'207.80</b>	
	Nettoausgaben		285'044.45		200'000.00		1'207.80
<b>02</b>	<b>Allgemeine Dienste</b>	<b>285'044.45</b>		<b>200'000.00</b>		<b>1'207.80</b>	
	Nettoausgaben		285'044.45		200'000.00		1'207.80
<b>022</b>	<b>Allgemeine Dienste</b>	<b>2'000.00</b>				<b>1'207.80</b>	
	Nettoausgaben		2'000.00				1'207.80
<b>0220</b>	<b>Allgemeine Dienste</b>	<b>2'000.00</b>				<b>1'207.80</b>	
5200.02	Erstellung neue Homepage	2'000.00				1'207.80	
<b>029</b>	<b>Verwaltungsliegenschaften</b>	<b>283'044.45</b>		<b>200'000.00</b>			
	Nettoausgaben		283'044.45		200'000.00		
<b>290</b>	<b>Verwaltungsliegenschaften</b>	<b>283'044.45</b>		<b>200'000.00</b>			
5040.01	Bernstr. 8/12, Anschluss Wärmeverbund			200'000.00			
5040.02	Klosterweg 1, Dach-, Fassadensanierung	136'146.10					
5040.03	Bernstrasse 12, Sanierung Gebäudehülle	16'883.70					
5040.04	Bernstrasse 8, Umbauarbeiten EG/1.Stock	67'209.50					
5090.01	Sanierung Gemeindearchive	4'453.30					
5290.01	Hauswartmodell 2022+	58'351.85					
<b>1</b>	<b>Öffentliche Ordnung und Sicherheit, Verteidigung</b>	<b>396'473.55</b>		<b>350'000.00</b>		<b>734'472.65</b>	
	Nettoausgaben		396'473.55		350'000.00		734'472.65
<b>15</b>	<b>Feuerwehr</b>	<b>60'747.85</b>					
	Nettoausgaben		60'747.85				
<b>150</b>	<b>Feuerwehr</b>	<b>60'747.85</b>					
	Nettoausgaben		60'747.85				
<b>1500</b>	<b>Feuerwehr</b>	<b>60'747.85</b>					
5040.01	Fw-Magazin Bahnhofstrasse, Anschluss Wärmeverbund	60'747.85					
<b>16</b>	<b>Verteidigung</b>	<b>335'725.70</b>		<b>350'000.00</b>		<b>734'472.65</b>	
	Nettoausgaben		335'725.70		350'000.00		734'472.65

## Investitionsrechnung

		Rechnung 2022		Budget 2022		Rechnung 2021	
		Ausgaben	Einnahmen	Ausgaben	Einnahmen	Ausgaben	Einnahmen
<b>161</b>	<b>Militärische Verteidigung</b>	<b>335'725.70</b>		<b>350'000.00</b>		<b>734'472.65</b>	
	Nettoausgaben		335'725.70		350'000.00		734'472.65
<b>1610</b>	<b>Militärische Verteidigung</b>	<b>335'725.70</b>		<b>350'000.00</b>		<b>734'472.65</b>	
5040.01	Schiessanlage Bärenried, Ersatz Kugelfänge und Bodensanierung	335'725.70				734'472.65	
5040.02	Schiessanlage Bärenried, Sanierung Gebäude			350'000.00			
<b>2</b>	<b>Bildung</b>	<b>716'106.70</b>	<b>21'300.00</b>	<b>1'416'000.00</b>		<b>804'236.55</b>	<b>30'751.45</b>
	Nettoausgaben		694'806.70		1'416'000.00		773'485.10
<b>21</b>	<b>Obligatorische Schule</b>	<b>716'106.70</b>	<b>21'300.00</b>	<b>1'416'000.00</b>		<b>804'236.55</b>	<b>30'751.45</b>
	Nettoausgaben		694'806.70		1'416'000.00		773'485.10
<b>217</b>	<b>Schulliegenschaften</b>	<b>567'854.80</b>	<b>21'300.00</b>	<b>1'230'000.00</b>		<b>511'039.75</b>	<b>30'751.45</b>
	Nettoausgaben		546'554.80		1'230'000.00		480'288.30
<b>2170</b>	<b>Schulliegenschaften</b>	<b>567'854.80</b>	<b>21'300.00</b>	<b>1'230'000.00</b>		<b>511'039.75</b>	<b>30'751.45</b>
5000.01	Sportplätze Riedli, Schönegg, Hirzenfeld; Ersatz Beleuchtung	19'033.60		200'000.00			
5000.03	Sportplätze Bodenacker und Riedli, Sanierung Beläge	50'292.85					
5040.04	SH Paul Klee; Sanierung Gebäudehülle	6'353.60					
5040.06	SH Dorf; Gebäudehülle			350'000.00		38'470.90	
5040.11	SH Dorf, Anschluss Wärmeverbund	127'262.95					
5040.12	SH Paul Klee, Anschluss Wärmeverbund					107'382.35	
5040.15	SH Allmend, Ersatz Heizung					1'346.25	
5040.16	SH Paul Klee, Sanierung Aussenbereiche					17'287.70	
5040.17	SH Riedli, Sanierung Aussenbereiche	32'257.90				2'650.85	
5040.18	SH Waldegg, Sanierung Aussenbereiche	72'799.25				3'247.45	
5040.21	SH Bodenacker, Anschluss Wärmeverbund					271'708.80	
5040.24	SH Allmend, Erweiterung Schulraum	167'808.20					
5040.25	SH Riedli, Erweiterung Schulraum			400'000.00			
5040.27	SH Riedli, Innenausbau	18'958.80					
5060.11	Ersatz Mobiliar Oberstufe			280'000.00			
5290.01	Schulraumplanung	29'706.05				68'945.45	
5290.02	Schulraumplanung, Umsetzungsstrategie	43'381.60					
6300.01	Investitionsbeiträge Bund						811.45
6310.01	Investitionsbeiträge Kanton		21'300.00				29'940.00

## Investitionsrechnung

		Rechnung 2022		Budget 2022		Rechnung 2021	
		Ausgaben	Einnahmen	Ausgaben	Einnahmen	Ausgaben	Einnahmen
<b>219</b>	<b>Obligatorische Schule</b>	<b>148'251.90</b>		<b>186'000.00</b>		<b>293'196.80</b>	
	Nettoausgaben		148'251.90		186'000.00		293'196.80
<b>2190</b>	<b>Schulleitung und Schulverwaltung</b>	<b>148'251.90</b>		<b>186'000.00</b>		<b>293'196.80</b>	
5200.01	ICT Schule 21					-21'128.05	
5200.02	ICT Beschaffungskonzept 2020-2024	148'251.90		186'000.00		314'324.85	
<b>3</b>	<b>Kultur, Sport und Freizeit, Kirche</b>	<b>2'771'706.15</b>		<b>2'874'000.00</b>		<b>504'141.85</b>	<b>6'950.35</b>
	Nettoausgaben		2'771'706.15		2'874'000.00		497'191.50
<b>34</b>	<b>Sport und Freizeit</b>	<b>2'771'706.15</b>		<b>2'874'000.00</b>		<b>504'141.85</b>	<b>6'950.35</b>
	Nettoausgaben		2'771'706.15		2'874'000.00		497'191.50
<b>341</b>	<b>Sport</b>	<b>2'758'800.00</b>		<b>2'874'000.00</b>		<b>211'700.00</b>	
	Nettoausgaben		2'758'800.00		2'874'000.00		211'700.00
<b>3410</b>	<b>Sport</b>	<b>2'758'800.00</b>		<b>2'874'000.00</b>		<b>211'700.00</b>	
5640.04	Sportzentrum, Investitionskostenbeitrag Sanierung Eisbahn	2'758'800.00		2'874'000.00		211'700.00	
<b>342</b>	<b>Freizeit</b>	<b>12'906.15</b>				<b>292'441.85</b>	<b>6'950.35</b>
	Nettoausgaben		12'906.15				285'491.50
<b>3421</b>	<b>Saal- und Freizeitanlage</b>	<b>12'906.15</b>				<b>292'441.85</b>	<b>6'950.35</b>
5040.01	Saal-/Freizeitanlage, bauliche Anpassungen prov. KIGA					15'272.90	
5040.02	Saal-/Freizeitanlage, bauliche Anpassungen Tagesschule	10'989.35				40'615.35	
5040.03	Saal-/Freizeitanlage, Anschluss Wärmeverbund	1'916.80				236'553.60	
6300.01	Investitionsbeiträge Bund						6'950.35
<b>6</b>	<b>Verkehr und Nachrichtenübermittlung</b>	<b>942'306.50</b>		<b>1'205'000.00</b>		<b>1'058'195.45</b>	
	Nettoausgaben		942'306.50		1'205'000.00		1'058'195.45
<b>61</b>	<b>Strassenverkehr</b>	<b>942'306.50</b>		<b>1'205'000.00</b>		<b>1'058'195.45</b>	
	Nettoausgaben		942'306.50		1'205'000.00		1'058'195.45
<b>615</b>	<b>Gemeindestrassen</b>	<b>942'306.50</b>		<b>1'205'000.00</b>		<b>1'058'195.45</b>	
	Nettoausgaben		942'306.50		1'205'000.00		1'058'195.45
<b>6150</b>	<b>Gemeindestrassen</b>	<b>942'306.50</b>		<b>1'205'000.00</b>		<b>1'058'195.45</b>	
5010.04	ZPP 20 Bahnhof (Kästliareal)					16'196.50	
5010.06	Mühlestrasse, Erweiterung Trottoir und					1'079.00	

## Investitionsrechnung

		Rechnung 2022		Budget 2022		Rechnung 2021	
		Ausgaben	Einnahmen	Ausgaben	Einnahmen	Ausgaben	Einnahmen
5010.14	Paul Klee-Str.; Sanierung im Abschnitt Häuslimoosstr. / Ulmenweg					155'923.65	
5010.15	ZPP 19 Strahmmatte	33'655.65		125'000.00		1'614.00	
5010.16	Häuslimoosstr. 19-27, Sanierung Oberbau			10'000.00			
5010.17	Zone Tempo 30 Ursprung	46'314.65				5'396.30	
5010.21	Mattenstutz, San. Deckbelag zw. Moosgasse-Grundweg			50'000.00			
5010.22	Weierweg Nord, Sanierung/Belagserneuerung			120'000.00			
5010.23	Zone Tempo 30 Häuslimoos			35'000.00			
5010.27	Lindenweg, Sanierung Oberbau und Deckbelag			20'000.00			
5010.29	Grundweg, Sanierung	1'235.85				128'058.50	
5010.30	Bahngässli Ost, Sanierung					27'212.00	
5010.31	Allmend, Gesamtsanierung	200'561.15		100'000.00		20'812.10	
5010.32	Kirchgasse, Gesamtsanierung	29'228.10		300'000.00		6'228.85	
5010.33	Am Bach, Sanierung Oberbau + Deckbelag			15'000.00			
5010.34	Zentrum Ost; San. Fellenbergstr., Kreuzgasse	29'336.60					
5010.35	Ulmenweg, Gesamtsanierung	6'611.50					
5010.86	Hirzenfeldweg, Belagssanierung	210'935.00					
5010.88	Schaalweg, Belagssanierung					2'513.65	
5010.89	Strassenbeleuchtung Perimeter Oberdorf/Unterdorf, Sanierung					19'009.95	
5010.91	Werkhof, Sanierung Deckbelag					157'486.15	
5010.93	Strassensanierungsarbeiten 2021	17'070.95				168'434.65	
5010.94	Sanierung Flurwege	84'357.05				36'333.15	
5010.98	Strassenbeleuchtung, Umrüstung auf LED	140'000.00		400'000.00		311'897.00	
5010.99	Strassenbeleuchtung, div. Projekte			30'000.00			
5610.01	Verkehrsmanagement Bern-Nord, Investitionsbeitrag	143'000.00					
<b>7</b>	<b>Umweltschutz und Raumordnung</b>	<b>1'120'752.90</b>	<b>438'348.15</b>	<b>2'910'000.00</b>		<b>805'166.15</b>	<b>456'348.15</b>
	Nettoaussgaben		682'404.75		2'910'000.00		348'818.00
<b>71</b>	<b>Wasserversorgung</b>	<b>420'685.50</b>	<b>438'348.15</b>	<b>1'040'000.00</b>		<b>250'198.60</b>	<b>456'348.15</b>
	Nettoaussgaben				1'040'000.00		
	Nettoeinnahmen	17'662.65				206'149.55	
<b>710</b>	<b>Wasserversorgung</b>	<b>420'685.50</b>	<b>438'348.15</b>	<b>1'040'000.00</b>		<b>250'198.60</b>	<b>456'348.15</b>
	Nettoaussgaben				1'040'000.00		
	Nettoeinnahmen	17'662.65				206'149.55	
<b>7101</b>	<b>Wasserversorgung (Gemeindebetrieb)</b>	<b>420'685.50</b>	<b>438'348.15</b>	<b>1'040'000.00</b>		<b>250'198.60</b>	<b>456'348.15</b>

## Investitionsrechnung

		Rechnung 2022		Budget 2022		Rechnung 2021	
		Ausgaben	Einnahmen	Ausgaben	Einnahmen	Ausgaben	Einnahmen
5031.14	Paul Klee-Str.; Sanierung im Abschnitt Häuslimoosstr. / Ulmenweg					180'229.15	
5031.15	ZPP 19 Strahmmatte	105'195.25				12'474.05	
5031.16	Häuslimoosstr. 19-27, Leitungsauswechslung			20'000.00			
5031.17	Chlostermatte, Ausbau und Ersatz Wasserleitung					4'652.50	
5031.18	Chlostermatte/Schöneggweg, Ausbau Wasserleitung					24'629.85	
5031.21	Mattenstutz, Leitungssan. zw. Moosgasse-Grundweg			50'000.00			
5031.22	Weierweg Nord, Leitungssanierung			250'000.00			
5031.24	Mühlemattweg, Leitungssanierung			150'000.00			
5031.27	Lindenweg, Leitungssanierung			50'000.00			
5031.29	Grundweg, Anschluss an WAGRA-Leitung	62'218.50				3'953.60	
5031.31	Allmend, Gesamtsanierung	162'102.85		100'000.00		18'469.00	
5031.32	Kirchgasse, Gesamtsanierung	6'866.45		400'000.00		2'074.20	
5031.33	Am Bach, Leitungssanierung			20'000.00			
5031.34	Zentrum Ost; Fellenbergstr., Kreuzgasse; Leitungersatz	78'040.05				3'716.25	
5031.35	Ulmenweg, Leitungssanierung	6'262.40					
6310.02	Investitionsbeiträge Kanton						18'000.00
6440.01	Rückzahlung Darlehen WAGRA		438'348.15				438'348.15
<b>72</b>	<b>Abwasserentsorgung</b>	<b>555'939.15</b>		<b>1'150'000.00</b>		<b>373'142.45</b>	
	Nettoausgaben		555'939.15		1'150'000.00		373'142.45
<b>720</b>	<b>Abwasserentsorgung</b>	<b>555'939.15</b>		<b>1'150'000.00</b>		<b>373'142.45</b>	
	Nettoausgaben		555'939.15		1'150'000.00		373'142.45
<b>7201</b>	<b>Abwasserentsorgung (Gemeindebetrieb)</b>	<b>555'939.15</b>		<b>1'150'000.00</b>		<b>373'142.45</b>	
5032.03	ZPP Egg, Erschliessung	3'803.95					
5032.04	ZPP 20 Bahnhof (Kästliareal), Erschliessung Abwasser					108'088.90	
5032.09	Zürichstrasse, Verlegung Abwasserleitung	9'685.30					
5032.15	ZPP 19 Strahmmatte			200'000.00		13'530.05	
5032.16	Häuslimoosstr. 19-27, Leitungssanierung			10'000.00			
5032.21	Mattenstutz, San. Leitung zw. Moosgasse-Grundweg			50'000.00			
5032.22	Weierweg Nord, Sanierung Leitung			150'000.00			
5032.27	Lindenweg, Leitungssanierung			20'000.00			
5032.29	Grundweg, Sanierung					51'407.95	
5032.31	Allmend, Gesamtsanierung	149'974.45		100'000.00		46'872.65	
5032.32	Kirchgasse, Gesamtsanierung	9'016.65		300'000.00		2'501.25	
5032.33	Am Bach, Leitungssanierung			20'000.00			
5032.34	Zentrum Ost; Fellenbergstr., Kreuzgasse, Kipfgasse; Leitungssan.	112'010.30				8'127.95	

## Investitionsrechnung

		Rechnung 2022		Budget 2022		Rechnung 2021	
		Ausgaben	Einnahmen	Ausgaben	Einnahmen	Ausgaben	Einnahmen
5032.35	Ulmenweg, Leitungssanierung	12'277.60					
5032.77	Bernstrasse, Leitungssanierung			50'000.00			
5032.78	Laubbergweg/Waldeckweg, GEP-MN 26			30'000.00			
5032.79	Bielstr. 17-25, Sanierung Mischabwasserleitung					32'938.40	
5032.80	Chlostermatte, Leitungssanierung			100'000.00		87'999.55	
5032.82	Pumpwerk Grossmatt, Sanierung	5'105.00					
5032.83	Pumpwerke Sportplatz Hirzenfeld, Ersatz Steuerung	27'349.95				11'913.00	
5032.84	Pumpwerk Buechlimatt, Ersatz Steuerung	29'756.10				9'264.00	
5032.85	Pumpwerk Schwimmbad Hirzenfeld, Sanierung-WAR Leitung	75'586.75					
5292.01	Nachführung Genereller Entwässerungsplan (GEP)	121'373.10		120'000.00		498.75	
<b>74</b>	<b>Verbauungen</b>	<b>41'140.15</b>		<b>600'000.00</b>		<b>130'557.25</b>	
	Nettoausgaben		41'140.15		600'000.00		130'557.25
<b>741</b>	<b>Gewässerverbauungen</b>	<b>41'140.15</b>		<b>600'000.00</b>		<b>130'557.25</b>	
	Nettoausgaben		41'140.15		600'000.00		130'557.25
<b>7410</b>	<b>Gewässerverbauungen</b>	<b>41'140.15</b>		<b>600'000.00</b>		<b>130'557.25</b>	
5020.01	Kilchmattbach, Renaturierung					15'757.25	
5020.03	Mühlebach, Sofortmassnahmen Hochwasserschutz			50'000.00		112'818.05	
5020.05	Bärenried / Kilchmattbach, Renaturierung					936.00	
5020.06	Urtenen Bereich Golfplatz, Anteil Renaturierung			50'000.00			
5020.07	Renaturierung Mühlebach und Dorfbach	41'140.15		500'000.00		1'045.95	
<b>79</b>	<b>Raumordnung</b>	<b>102'988.10</b>		<b>120'000.00</b>		<b>51'267.85</b>	
	Nettoausgaben		102'988.10		120'000.00		51'267.85
<b>790</b>	<b>Raumordnung</b>	<b>102'988.10</b>		<b>120'000.00</b>		<b>51'267.85</b>	
	Nettoausgaben		102'988.10		120'000.00		51'267.85
<b>7900</b>	<b>Raumordnung allgemein</b>	<b>102'988.10</b>		<b>120'000.00</b>		<b>51'267.85</b>	
5290.05	Revision Ortsplanung	91'410.35		80'000.00		51'267.85	
5290.07	Erhebung Planungsmehrwerte	11'577.75					
5290.08	Revision Ortsplanung, Umsetzung Massnahmen (UeOs)			10'000.00			
5290.09	ZPP 23, Schmiedegasse; Arealentwicklung			30'000.00			
<b>8</b>	<b>Volkswirtschaft</b>						<b>168'329.30</b>
	Nettoeinnahmen					168'329.30	

## Investitionsrechnung

		Rechnung 2022		Budget 2022		Rechnung 2021	
		Ausgaben	Einnahmen	Ausgaben	Einnahmen	Ausgaben	Einnahmen
<b>87</b>	<b>Brennstoffe und Energie</b>						<b>168'329.30</b>
	Nettoeinnahmen					168'329.30	
<b>873</b>	<b>Nichtelektrische Energie</b>						<b>168'329.30</b>
	Nettoeinnahmen					168'329.30	
<b>8731</b>	<b>Fernwärmebetrieb [Gemeindebetrieb]</b>						<b>168'329.30</b>
6340.02	Inv.beiträge von öff. Unternehmungen SF						168'329.30
<b>9</b>	<b>Finanzen und Steuern</b>	<b>459'648.15</b>	<b>6'232'390.25</b>		<b>8'955'000.00</b>	<b>662'379.25</b>	<b>3'907'420.45</b>
	Nettoeinnahmen	5'772'742.10		8'955'000.00		3'245'041.20	
<b>99</b>	<b>Nicht aufgeteilte Posten</b>	<b>459'648.15</b>	<b>6'232'390.25</b>		<b>8'955'000.00</b>	<b>662'379.25</b>	<b>3'907'420.45</b>
	Nettoeinnahmen	5'772'742.10		8'955'000.00		3'245'041.20	
<b>999</b>	<b>Abschluss</b>	<b>459'648.15</b>	<b>6'232'390.25</b>		<b>8'955'000.00</b>	<b>662'379.25</b>	<b>3'907'420.45</b>
	Nettoeinnahmen	5'772'742.10		8'955'000.00		3'245'041.20	
<b>9990</b>	<b>Abschluss</b>	<b>459'648.15</b>	<b>6'232'390.25</b>		<b>8'955'000.00</b>	<b>662'379.25</b>	<b>3'907'420.45</b>
5900.01	Passivierte Einnahmen	459'648.15				662'379.25	
6900.01	Aktiviert Ausgaben		6'232'390.25		8'955'000.00		3'907'420.45

## Investitionsrechnung

		Rechnung 2022		Budget 2022		Rechnung 2021	
		Ausgaben	Einnahmen	Ausgaben	Einnahmen	Ausgaben	Einnahmen
	<b>Investitionsrechnung</b>	<b>6'692'038.40</b>	<b>6'692'038.40</b>	<b>8'955'000.00</b>	<b>8'955'000.00</b>	<b>4'569'799.70</b>	<b>4'569'799.70</b>
<b>5</b>	<b>Investitionsausgaben</b>	<b>6'692'038.40</b>		<b>8'955'000.00</b>		<b>4'569'799.70</b>	
<b>50</b>	<b>Sachanlagen</b>	<b>2'824'537.65</b>		<b>5'655'000.00</b>		<b>3'280'603.80</b>	
<b>5000</b>	<b>Grundstücke</b>	<b>69'326.45</b>		<b>200'000.00</b>			
5000.01	Grundstücke	69'326.45		200'000.00			
<b>5010</b>	<b>Strassen/Verkehrswege</b>	<b>799'306.50</b>		<b>1'205'000.00</b>		<b>1'058'195.45</b>	
5010.01	Strassen / Verkehrswege	799'306.50		1'205'000.00		1'058'195.45	
<b>5020</b>	<b>Wasserbau</b>	<b>41'140.15</b>		<b>600'000.00</b>		<b>130'557.25</b>	
5020.01	Wasserbau	41'140.15		600'000.00		130'557.25	
<b>5031</b>	<b>Tiefbauten Wasserversorgung</b>	<b>420'685.50</b>		<b>1'040'000.00</b>		<b>250'198.60</b>	
5031.01	Tiefbauten Wasserversorgung	420'685.50		1'040'000.00		250'198.60	
<b>5032</b>	<b>Tiefbauten Abwasserentsorgung</b>	<b>434'566.05</b>		<b>1'030'000.00</b>		<b>372'643.70</b>	
5032.01	Tiefbauten Abwasserbeseitigung	434'566.05		1'030'000.00		372'643.70	
<b>5040</b>	<b>Hochbauten</b>	<b>1'055'059.70</b>		<b>1'300'000.00</b>		<b>1'469'008.80</b>	
5040.01	Hochbauten	1'055'059.70		1'300'000.00		1'469'008.80	
<b>5060</b>	<b>Mobilien</b>			<b>280'000.00</b>			
5060.01	Mobilien			280'000.00			
<b>5090</b>	<b>Übrige Sachanlagen</b>	<b>4'453.30</b>					
5090.01	Übrige Sachanlagen	4'453.30					
<b>52</b>	<b>Immaterielle Anlagen</b>	<b>506'052.60</b>		<b>426'000.00</b>		<b>415'116.65</b>	
<b>5200</b>	<b>Informatik</b>	<b>150'251.90</b>		<b>186'000.00</b>		<b>294'404.60</b>	
5200.01	Informatik	150'251.90		186'000.00		294'404.60	
<b>5290</b>	<b>Übrige immaterielle Anlagen</b>	<b>234'427.60</b>		<b>120'000.00</b>		<b>120'213.30</b>	
5290.01	Übrige immaterielle Anlagen	234'427.60		120'000.00		120'213.30	
<b>5292</b>	<b>Abwasserentsorgung</b>	<b>121'373.10</b>		<b>120'000.00</b>		<b>498.75</b>	



## Investitionsrechnung

		Rechnung 2022		Budget 2022		Rechnung 2021	
		Ausgaben	Einnahmen	Ausgaben	Einnahmen	Ausgaben	Einnahmen
5292.01	Übrige immaterielle Anlagen Abwasserentsorgung	121'373.10		120'000.00		498.75	
<b>56</b>	<b>Eigene Investitionsbeiträge</b>	<b>2'901'800.00</b>		<b>2'874'000.00</b>		<b>211'700.00</b>	
<b>5610</b>	<b>Inv.beiträge an Kantone und Konkordate</b>	<b>143'000.00</b>					
5610.01	Inv.beiträge an Gemeinden und Konkordate	143'000.00					
<b>5640</b>	<b>Inv.beiträge an öffentl. Unternehmungen</b>	<b>2'758'800.00</b>		<b>2'874'000.00</b>		<b>211'700.00</b>	
5640.01	Investitionsbeiträge an öffentliche Unternehmungen	2'758'800.00		2'874'000.00		211'700.00	
<b>59</b>	<b>Übertrag an Bilanz</b>	<b>459'648.15</b>				<b>662'379.25</b>	
<b>5900</b>	<b>Passivierte Einnahmen</b>	<b>459'648.15</b>				<b>662'379.25</b>	
5900.01	Passivierte Einnahmen	459'648.15				662'379.25	
<b>6</b>	<b>Investitionseinnahmen</b>		<b>6'692'038.40</b>		<b>8'955'000.00</b>		<b>4'569'799.70</b>
<b>63</b>	<b>Investitionsbeiträge für eigene Rechnung</b>		<b>21'300.00</b>				<b>224'031.10</b>
<b>6300</b>	<b>Investitionsbeiträge vom Bund</b>						<b>7'761.80</b>
6300.01	Investitionsbeiträge vom Bund						7'761.80
<b>6310</b>	<b>Investitionsbeiträge von Kantonen u. Konkordaten</b>		<b>21'300.00</b>				<b>47'940.00</b>
6310.01	Investitionsbeiträge von Kantonen		21'300.00				29'940.00
6310.02	Investitionsbeiträge von Kantonen SF						18'000.00
<b>6340</b>	<b>Inv.beiträge von öff. Unternehmungen</b>						<b>168'329.30</b>
6340.02	Inv.beiträge von öff. Unternehmungen SF						168'329.30
<b>64</b>	<b>Rückzahlung von Darlehen</b>		<b>438'348.15</b>				<b>438'348.15</b>
<b>6440</b>	<b>Rückz. von Darlehen an öff. Unternehmungen</b>		<b>438'348.15</b>				<b>438'348.15</b>
6440.01	Rückzahlung von Darlehen an öff. Unternehmungen		438'348.15				438'348.15
<b>69</b>	<b>Übertrag an Bilanz</b>		<b>6'232'390.25</b>		<b>8'955'000.00</b>		<b>3'907'420.45</b>
<b>6900</b>	<b>Aktivierete Ausgaben</b>		<b>6'232'390.25</b>		<b>8'955'000.00</b>		<b>3'907'420.45</b>
6900.01	Aktivierete Ausgaben		6'232'390.25		8'955'000.00		3'907'420.45

**Investitionsrechnung**

	Rechnung 2022		Budget 2022		Rechnung 2021	
	Ausgaben	Einnahmen	Ausgaben	Einnahmen	Ausgaben	Einnahmen
<b>Nettoinvestitionen</b>	<b>5'772'742.10</b>		<b>8'955'000.00</b>		<b>3'245'041.20</b>	