EINWOHNERGEMEINDE MÜNCHENBUCHSEE

ORTSPLANUNG
ZONENPLAN 3: NATURGEFAHREN
1:2'500

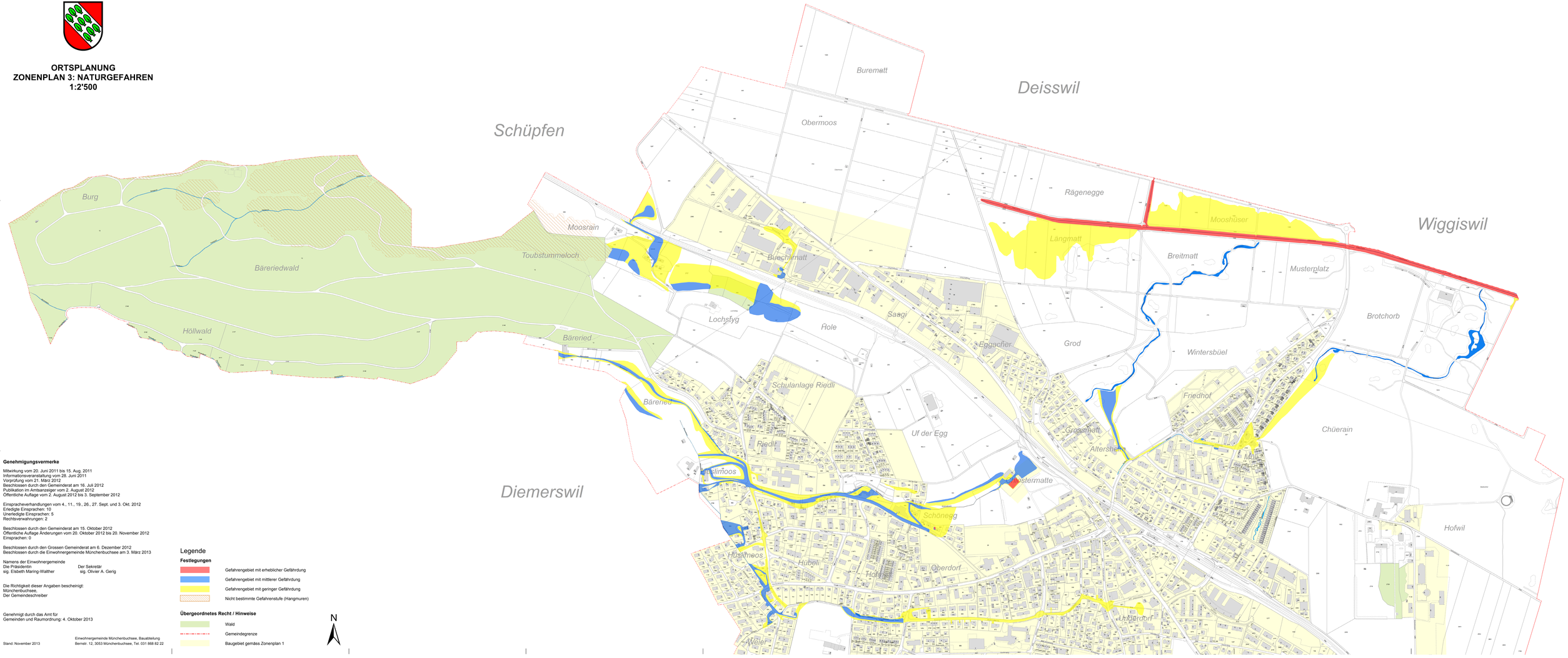

Genehmigungsvermerke

Mitwirkung vom 20. Juni 2011 bis 15. Aug. 2011
Informationsveranstaltung vom 28. Juni 2011
Vorprüfung vom 21. März 2012
Beschlossen durch den Gemeinderat am 16. Juli 2012
Publikation im Amtsanzeiger vom 2. August 2012
Öffentliche Auflage vom 2. August 2012 bis 3. September 2012

Einspracheverhandlungen vom 4., 11., 19., 26., 27. Sept. und 3. Okt. 2012
Erledigte Einsprachen: 10
Unerledigte Einsprachen: 5
Rechtsverwahrungen: 2

Beschlossen durch den Gemeinderat am 15. Oktober 2012
Öffentliche Auflage Änderungen vom 20. Oktober 2012 bis 20. November 2012
Einsprachen: 0

Beschlossen durch den Grossen Gemeinderat am 6. Dezember 2012
Beschlossen durch die Einwohnergemeinde Münchenbuchsee am 3. März 2013

Namens der Einwohnergemeinde
Die Präsidentin — Der Sekretär
sig. Elsbeth Maring-Walther — sig. Olivier A. Gerig

Die Richtigkeit dieser Angaben bescheinigt:
Münchenbuchsee,
Der Gemeindeschreiber

Genehmigt durch das Amt für
Gemeinden und Raumordnung: 4. Oktober 2013

Stand: November 2013

Einwohnergemeinde Münchenbuchsee, Bauabteilung
Bernstr. 12, 3053 Münchenbuchsee, Tel. 031 868 82 22

Legende

Festlegungen

- Gefahrengebiet mit erheblicher Gefährdung
- Gefahrengebiet mit mittlerer Gefährdung
- Gefahrengebiet mit geringer Gefährdung
- Nicht bestimmte Gefahrenstufe (Hangmuren)

Übergeordnetes Recht / Hinweise

- Wald
- Gemeindegrenze
- Baugebiet gemäss Zonenplan 1

N